

vol.31
2026.4

明かりが灯るまで広尾めぐり
明かりが灯ったらもういちど広尾めぐり

HIROO walk

おトクな情報
ついています



| 広尾散歩通りMAP

| 広尾 粋なショップガイド

| もっと知りたい! 広尾商店街

| コラム まなざし

| コラム 広尾 Discover

◎ 協力：ファビュデザイン ◎ 撮影：Uematsu Naoyuki

◆ 広尾商店街振興組合

vol.31
HIROO
walk



広尾商店街イベントインフォメーション ※期間の変更や中止の場合がございます。ご了承ください。



5月中旬

広尾のハート♡フェスタ



9月中旬

広尾・氷川両神社例大祭



10月中旬

広尾フェア

右の二次元コードから読者アンケートにご協力ください▶▶



『HIROO walk』をご観くださりありがとうございます。
読者のみなさまと、広尾商店街の魅力を共有・再発見することで
なお一層、「伝わる」「役立つ」「面白い」広尾の情報をお届けするため
本誌へのご意見・ご感想をお寄せください。

※アンケートは予告なく終了する場合がございます。ご了承ください。



前号のアンケートへのご回答
有難うございました。
どの企画にも反響があり
うれしいです^^



▼お店に用意されている楽器の種類も豊富。ラテン音楽の打楽器の代表「コンガ」。



▶MVやドラマの撮影にも使用される特徴的なカウンター



ラ・サール エフ

La Salle F

クラシックを中心に様々なジャンルのコンサート等に利用できるサロンホール。内装は1919年に銀座に開廊した資生堂ギャラリーをオマージュしています。講演会や撮影会、握手会が行われることもあり、自主企画のイベントも開催されます。サントリーホールと同レベルのグランドピアノがあり、ケータリングを入れたパーティーなども楽しめる空間です。広尾商店街の納涼会の会場としても使用されました。

MAP▶B-3

営業時間 9:00~21:00
定休日 年末年始、メンテナンス日



▶横長で、1列目がピアノに近い内装。天井のアーチ型とレンガが特徴。ピアノはSteinway & Sons。



▶ピアノを移動させて和風の舞台を作ること。



music&cafesalon
ヒロオ トモキョンズ

広尾Tomo,K`yon,S

広尾に佇む音楽の館「トモキョンズ」。地下から3階まで続く建物は、オーナー自らが設計・デザインしたこだわりの空間です。1階にはグランドピアノを備え、フロアごとに異なる雰囲気が広がります。音楽や文化を楽しむ隠れ家のようなサロンとして、演奏会や朗読会、トークイベントなどの集いに親しまれてきました。楽器や機材も追加料金なく利用できるシンプルな料金設定も魅力です。

MAP▶C-2

営業時間 基本12:00~16:00 (18:00~22:00)
※ご利用の際はご相談ください
定休日 不定休



◀入口の階段が印象的なオシャレな外装。

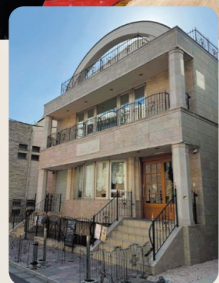

HAVANA 1950

国際的でありながら、地元根差した大人の社交場。豊富なアルコールメニューやキューバの家庭料理を中心とした地中海料理とともに、毎日生バンドの演奏を楽しめます。週初めはゆっくりとしたジャズやR&B、週後半はハイテンポなポップスやレゲエなど、その日その日のニーズに合わせた音楽でお店の雰囲気を作っています。店内は盛り上がりながらも落ち着いて、女性のおひとりさまも安心して過ごせます。

MAP▶C-1

営業時間 19:30~
※ハッピーアワー~20:00
定休日 無



HIROO SHOPPING STREET

広尾商店街

もっと知りたい!

♪広尾で音楽♪

広尾商店街には音楽を楽しめるスポットがたくさんあることをご存じですか？
今回紹介する店舗の他にも、「明治屋広尾ストア」が入る「広尾プラザ」の2階で行われるジャズライブや、聖心女子大学にあるカフェレストラン「La Mensa jasmin」のコンサートなども必見です。
広尾で音楽に触れて気分をあげたり、心を癒したり、素敵なひと時をお過ごしください。
(NANA記者)

ザ ハーモニスト

THE HARMONYST

ハーモニー+ストリートを略した店名の通り、音楽とアートが調和(ハーモニー)するニューヨークのストリートのような空間が広がります。建物の正面はガラス張りになっており、広尾のメインストリートからも店内に展示されている絵が見られます。展示空間にとどまらず、生演奏と食を融合させた、五感で体験するイベントやパーティーも展開しています。時期により、イベントや展示される絵が変わるため、インスタグラムを要チェックです。



▲アートを引き立てる洗練された空間と、細部まで設計された柔らかな照明。



◀今年100歳を迎える鳳凰と菊の模様の象牙のピアノは、オーナーがNY留学中にお世話になった方から譲り受けたもの。



MAP▶B-3

営業時間 12:00~18:30
定休日 月

※不定期で18:30以降も営業することあり



夢と未来のサポーター



さわやか信用金庫



いつでもどこでもスマホで確認
さわやか信金アプリ

税金対策・資産運用などについて、お気軽にご相談ください

広尾白金支店 TEL 03-3444-3710
広尾出張所 TEL 03-5447-6810



ご利用無料

広尾散歩通りで出会える粋なお店をご紹介します。

粋なショップガイド

おトク

本誌だけのおトクな情報の目印はこちら。
特典期間:2026年5月2日(土)~6月26日(金)

※所在地及び、①などカテゴリマークの解説はP6-7のマップをご覧ください。※A-1などはマップ内エリア分けです。
※表示価格は税込です。※各店情報は発行時のものになります。営業日・営業時間変更の可能性がありますのでご了承ください。

facial コルギ Hilo

フェイシャル コルギ ヒロ

MAP B-2

忙しい毎日に整う癒しのひとときを



Instagramはこちらから



「コルギ=痛い」の常識をくつがえす心地よさの先に即効性があります!

韓国発祥のコルギ(骨気)は骨に直接圧を加え周辺の血管やリンパを刺激する施術です。骨と筋肉の間に溜まった老廃物をていねいに流しフェイスラインをスッキリさせて小顔に。同時に肩首のコリやつらさもケアしほぐします。それぞれの体質や悩みに合わせた施術は即効性があり「その場で変化を実感できる!」と評判。たるみ解消、血行促進による素肌のトーンアップ、リフトアップなどに。男女OK、完全予約制です。

住 渋谷区広尾5-15-2 日計広尾コーポ403
TEL 03-6772-5772 営 11:00~20:00
休 不定休

おトク

初回ご利用のお客様
お会計より10%OFF
【お一人様1回限り・本誌持参のみ】

Barber URA-RA

バーバー ウララ

MAP B-3

シンプルで落ち着く雰囲気はそのままに



バス停【広尾病院前】が目の前のマンション2Fです

信頼と実績の理髪店
創業90年の節目に新店舗へ

「お客さまの好みに合わせたスタイルで、そして気持ちよくなってお帰りいただけるように心がけています」。そう話すのは3代目の市川明英さん。「切る」(剃る)をていねいにしっかりと。「広尾で床屋といったらこちら一択!」と長年通う広尾ダンディが多数。そんな老舗が建物の老朽化に伴いこの春移転し、同じ広尾5丁目の広尾公園にほど近いマンションの2階へ。気持ちも新たにみなさまをお迎えいたします!

住 渋谷区広尾5-25-6 2F
TEL 03-3473-3708 営 9:00~18:00(L.O.) 休 月、火
URL www.hiroo-urara.com

メニュー紹介

カットコース(シェーブ・シャンプー含む)…6,000円
白髪ぼかし(カットコース含む)…9,000円~

(Nail & Eyelash) Candybase Tokyo

キャンディーベース トウキョウ

MAP B-2

ご予約はhotpepper/公式LINE/InstagramのDMより



愛されアイリストの照井なな店長

ネイル&まつ毛の同時施術も!
時短で叶う大人かわいい♡

「なにげない毎日に指先からハッピーを!」。前店舗より引き継ぎ新装オープンしたネイル&アイラッシュサロン。白を基調とした店内のふんわりソファは寝落ち続出(!?)、リラックスしてケアタイムを過ごせます。「ネイル+まつ毛パーマ+眉WAXの3種を同時施術できっちり2時間完了」コースが忙しい大人女子たちに人気。ネイルは細部にこだわったシンプルストーンアート、マグネットネイルなど落ち着いた指先系が得意。

住 渋谷区広尾5-17-10 Eastwestビル1F
TEL 03-6456-2320 営 9:00~21:00 休 不定休
URL www.instagram.com/candybase_tokyo

メニュー紹介

まつ毛パーマ&似合わせ眉毛wax脱毛…14,800円
(ネイル) オフィスデザインコース10選!…10,000~12,000円

PEBBLE BEACH KITCHEN

ペブル ビーチ キッチン

MAP C-2

お子さまもOK◎
ゆっくり食事を楽しみたいご家族にもおすすめ



Instagramはこちらから



食通も絶賛! 絶品フュージョン料理と厳選ワインを楽しめる広尾の隠れ家

国産食材にこだわったオリジナリティあふれるフュージョン料理のワインレストラン。イタリアンをベースに和、フレンチのエッセンスを融合。世界中から厳選した200銘柄のワインとのペアリングを楽しめます。料理は常時コース5種類、アラカルト35種類をご用意しているので、お相手や気分に合わせて自由に楽しむことができます。

住 渋谷区広尾5-13-6 ARISTO広尾2-E TEL 03-6277-2983
営 デイナー 月~金 18:00~23:00/土 18:00~22:00
ランチ 土 11:30~15:00
※平日のランチは前日までに電話でご予約ください。休 日、祝、年末年始

おトク

ウェルカムドリンク1杯サービス
【期限内何度でも・本誌コピー可】

作家 阿佐直子
「繊細な人の仕事がかうまくいく
ファッションのルール」(光文社)ほか

一人ひとりの患者と向き合い、「一つの症例」ではなく、その人の人生に寄り添う存在でありたい。そのまなざしは、広尾で暮らす人々からの時間へと静かに向けられている。

また、子どもの近視や斜視についても注意を促す。特に5歳から15歳の時期は視力の発達に大きく関わり、早期の対応が将来を左右することもある。広尾にはインターナショナルスクールも多いが、日本のような学校検診がないケースもあり、眼科医として気にかけている。



広尾という街については、「情報への感度が高い」と感じている。インターネットで調べて来院する人も多く、専門家による正しい知識の確認や、診断の重要性を強く伝えたいという。

大切な家族の病であれば、適切な診断と治療を望む—その視点が、日々の判断の軸になっている。

考えた。そうした思いを形にしたクリニックには、院内に手術室も備え、白内障や緑内障、網膜の疾患などに対して根本的な治療が可能だ。大切にしているのは技術だけではない。「患者様を自分の家族だと思って対応する」という理念は、大病院勤務時に緊急や重症の患者と日々向き合う中で、刻まれた恩師の言葉に由来する。大切な家族の病であれば、適切な診断と治療を望む—その視点が、日々の判断の軸になっている。

広尾ありま眼科



院長
広尾ありま眼科
有馬武志さん

ここが大好きな人が見た
この街の姿をお伝えします。

まなざし

広尾散歩通りMAP

この地図には、広尾商店街振興組合加盟店が掲載されています。

広尾商店街振興組合に加入希望の店舗はメール(info@hiroo.info)にてご連絡ください。
※広尾5丁目内の店舗に限ります。諸事情にて加入いただけない場合もありますことをご了承ください。

各店舗の詳細は、広尾散歩通りオフィシャルサイトをご参照ください。

Hiroo散歩ど〜り <https://www.hiroo.info>

凡例

- 🍴 グルメ・飲食
- 🍷 ビューティ・医院・薬・健康
- 🚏 バス停
- 🍷 食料品
- 🐾 サービス・ペット・その他
- 🅐 コインパーキング
- 👗 ファッション
- ♣️ ビジネス
- 🆕 新規掲載店舗 (移転を含む)
- 🌟 物販・趣味・雑貨
- 🏦 金融機関

2026年3月現在

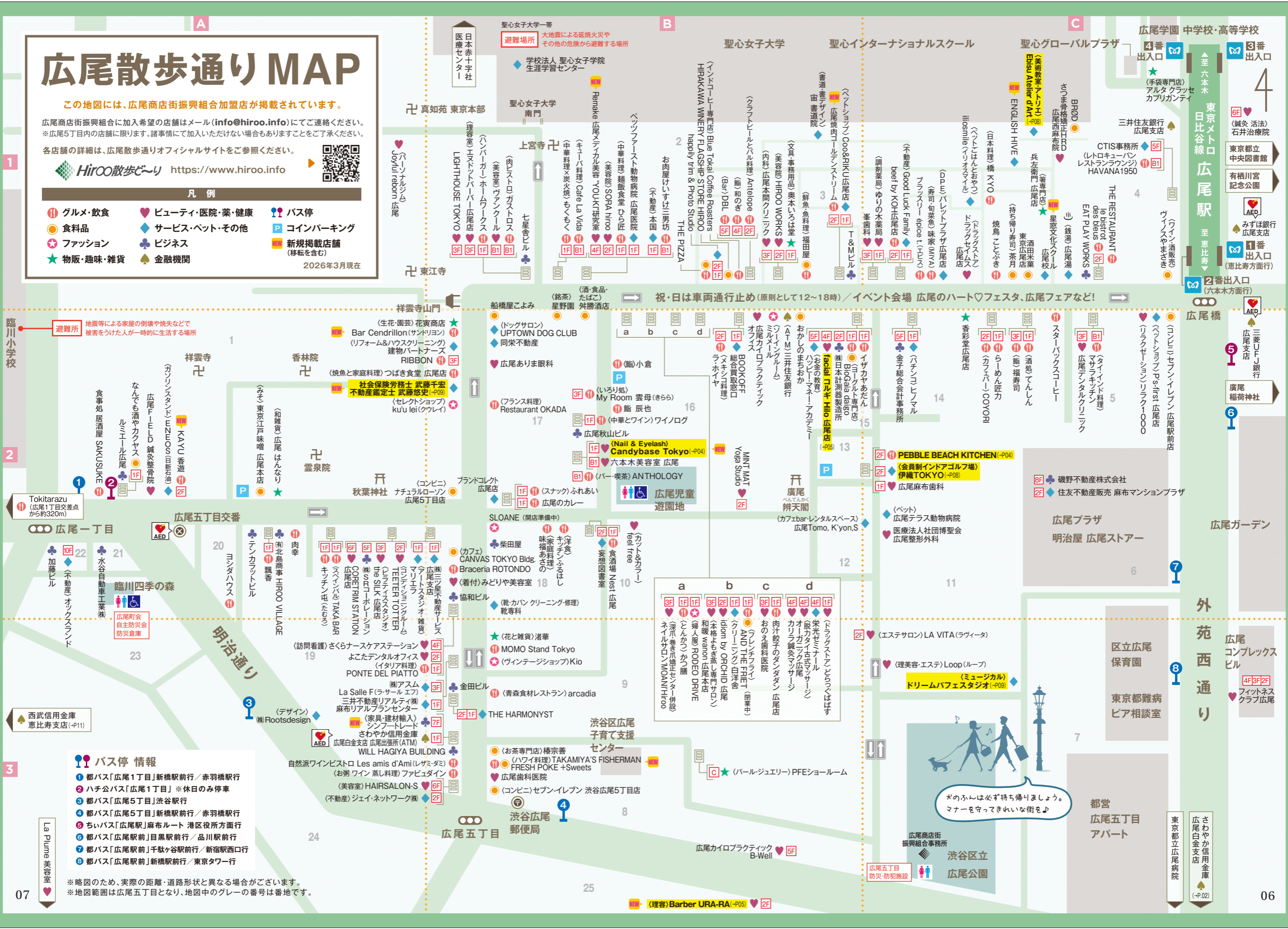

- ### バス停 情報
- 1 都バス「広尾1丁目」新橋駅前 / 赤羽橋駅行
 - 2 ハチ公バス「広尾1丁目」※休日のみ停車
 - 3 都バス「広尾5丁目」渋谷駅行
 - 4 都バス「広尾5丁目」新橋駅前 / 赤羽橋駅行
 - 5 ちいバス「広尾駅」麻布ルート 港区役所方面行
 - 6 都バス「広尾駅前」目黒駅前 / 品川前行
 - 7 都バス「広尾駅前」千駄ヶ谷駅前 / 新宿駅西口行
 - 8 都バス「広尾駅前」新橋駅前 / 東京タワー行

※略図のため、実際の距離・道路形状と異なる場合がございます。
※地図範囲は広尾5丁目となり、地図中のグレーの番号は番地です。

犬のふんは必ず持ち帰りましょう。
マナーを守ってきれいな街を♪

🍷 (理容) Barber URA-RA (-P05) 🍷 2F

広尾散歩通りで出会える粋なお店をご紹介します。

粋なショップガイド

〈ミュージカル〉
ドリームパフェスタジオ

MAP
C-3

タップダンス、ヴォーカルの
クラスもあります



※今年の公演の様子より
ウェブサイトをチェック!



ミュージカルを通して
心の教育をしています

来年1月のミュージカル舞台のデビューを目指して、一緒に
レッスンしませんか。小学2年生~中学生のクラス(毎週日曜日
8:15~)、年中~小学1年生のクラス(毎週木曜日 15:30~)の
生徒を募集します。「踊って楽しい!」「歌うって気持ちい
い!」「お芝居っておもしろい!」。ミュージカルに触れてワクワク
元気になりましょう。仲間を作り共に学んで個性を認め
合う、そんなおらかで前向きな子どもたちを育てています。

住 渋谷区広尾5-11-11 福地ビル1F
TEL 03-5795-0132 営 10:00~18:00 休 無
URL dreamparfait.com

おトク

体験レッスン無料(通常1,000円)

【お一人様1回限り・本誌持参のみ】

おトク

本誌だけのおトクな情報の目印はこちら。
特典期間:2026年5月2日(土)~6月26日(金)

◆ 社会保険労務士 武藤千宏
不動産鑑定士 武藤悠史

MAP
B-2

私たちが
お待ちしております!



趣味で収集している骨董・
美術品の展示も

専門分野で
迅速で効果的な解決へお手伝い

不動産鑑定士と宅建士、社労士が在籍する相談所です。私
達はトータル数十億円の不動産投資経験があり、また、銀行、
土業、監査法人様からも厚い信用をいただいています。相
続や事業継承で困っている方、不動産を売りたい買いたい、
時価が気になる……と迷っている方、お気軽にご相談
ください。不動産や人事労務で経験豊富な専門家がお悩みに
寄り添い、解決の糸口を見つけます。

住 渋谷区広尾5-1-24 広尾武藤ビル
TEL 03-6452-6879 営 10:00~17:00
休 土、日、祝

おトク

・不動産売買の仲介手数料 50%OFF
・社労士による労務相談 30分無料

【お一人様1回限り・本誌持参のみ】

※所在地及び、①などカテゴリマークの解説はP6-7のマップをご覧ください。※A-1などはマップ内エリア分けです。
※表示価格は税込です。※各店情報は発行時のものになります。営業日・営業時間変更の可能性がありますのでご了承ください。

◆ 〈美術教室・アトリエ〉
Ebisu Atelier d'Art
エビスアトリエ デアート

MAP
C-1

伝統的な西洋美術の技法を学べる
数少ない教室



ウェブサイトは
こちらから



子ども向けから受験用、
趣味の大人に向けたクラスもあります

2010年にオープンしたカナダ人のクレイグ・チヴァースが
運営するアトリエ。初心者からプロまでが古典絵画、デッ
サン、彫刻などを中心に学びたいアートを学べます。
Japan's first Classical Art Atelier since 2010. Adult and
children's programs (ages 6 and up) Instruction in
Classical painting, drawing and sculpture to all skill levels
from complete beginners to professional level artist.

住 渋谷区広尾5-2-12
TEL 080-4177-6776 営 10:00~22:00(予約制)
休 日、祝 URL www.ebisart.com

料金案内

月払い【フルタイム何度でも通える】システム…40,000円
チケットシステム(月4回)…15,000~30,000円

◆ 〈会員制インドアゴルフ場〉
伊織 TOKYO

MAP
C-2

SNSで人気の
侍伊織の直接レッスンも



申込みページは
こちらから



隠れ家的な会員制インドアゴルフ練習場
最先端シミュレーター完備で自主練充実!

駅チカで自主練に最適なインドアゴルフ場。自身のショット
映像やクラブヘッドの軌道など、さまざまなデータを多面的
かつ客観的に得られるので、効率的なスイング改善と実力
アップが期待できます。毎日2時間利用で短期間で上達し
たい初心者や、よりスキルアップを目指す熟練者にもおすすめ。
和モダンテイストの洗練された空間は「静かで集中できる」
と評判。充実した設備でリーズナブルな料金設定もうれしい。

住 渋谷区広尾5-13-6 ARISTO広尾2F
TEL 090-4932-3527 営 24時間営業 休 無
URL iori-tokyo.com

おトク

上の二次元コードからのお申込みで
入会金・初月会費無料

【お一人様1回限り】

編集部便り

皆さん、四十雀(シジュウカラ)という小さな鳥
をご存じですか? 頭は黒、ホホは白く胸にはネ
クタイのような模様があります。「ピーンピー」と
いう高い声で鳴きますが実は高度な言語能力を
持っているそうです。「ヘビ」「タカ」「食べ
物」などの名詞と「警戒しろ」「集まれ」などの
動詞を組み合わせて文章を作っているとのこと。
驚きですね。このことを世界で初めて証明
した若き日本人研究者はこんなことも言ってい
ます。「かつて人類は鳥や動物の言葉を理解
していました。現代人もこれを学習すればもう
少し他者に優しくなれるのではないでしょ
うか」。味わいの深い言葉ですね。

09

のむら



広尾的こらむ

それは「なぜ?」小学校の名前だけに
広尾がついていないのですか?」ってツッコミが
入るのですが、その時決まって返答するのが……
「広尾小学校はあるけど住所は広尾じゃないんだよあ、
鴨川小学校が広尾にある小学校なんだよあ」
って教えてあげるので……
「なんだって旧校舎の広尾中学校も
住所は広尾じゃないし、新しい校舎なんかは
広尾とほぼ連いし……(笑)」
「広尾病院」だって住所は恵比寿なんですよ!
これは広尾病院ではなく恵比寿病院ですよ……
そつなると真正正銘「広尾」を名乗っている
学校等は「広尾保育園」だけなんです!
(ほかにもあったらコメントナサイ)
わたくしも渋谷広尾と名乗っておきながら
最終学歴は目黒の「日の○自動車学校」だし……
なかなか広尾ブランドを保つのは大変……
いやいや……大変!

渋谷広尾

@shibuya9hiroo

f shibuyaku.hiroo

shibuyaku.hiroo

広尾

よりみち
日和

その一



08

広尾 Discover

Vol.10

文・写真：アズ直子



▲広尾駅あたりから外苑西通りは暗渠となっている

水気配を感じることが出来る。

広尾の歴史をさかのぼると、かつてこの場所には筈川という川が流れていた。広尾橋という名前は、その筈川に架けられていた橋の名残である。現在、川は暗渠となり地上からは見えなくなったが、確かにこの地を水が流れていた時代があった。すぐ近くの有栖川公園の池や溪流、そして広尾商店街に残る井戸などからも、

▶筈川(左)と渋谷川(右)の合流地点



つまり広尾周辺は、もともと複数の川が重なる「水」の地形の上に築かれてきた街だったのである。そのため人々は行き来のために多くの橋を架け、その一つひとつに名前を与えてきた。

今、広尾商店街の周辺には洗練された街並みが広がっている。しかしその足元には、川とともに暮らしてきた時間の層が静かに積み重なっている。「橋」という言葉は、その記憶を今に伝える小さな手がかりなのかもしれない。

理由のひとつは、明治通りに沿うように流れる渋谷川にある。広尾商店街からも近い天現寺橋を起点に、恵比寿駅へ向かって明治通りを歩くと、天現寺橋、回生橋、新豊沢橋、山下橋、新橋、恵比寿橋、一本橋、人道橋、渋谷橋と、わずかな区間にこれだけの橋の名が連なり、一部はバス停の名前にもなっている。



ひとつ不思議に感じられるのは、広尾商店街と外苑西通りが交わる「広尾橋」の交差点だ。名前に反して、ここには渋谷川のような川も橋の姿も見当たらない。



広尾の街には、橋のつく地名が多い。

理由のひとつは、明治通りに沿うように

流れる渋谷川にある。

広尾商店街から

も近い天現寺橋を起

点に、恵比寿駅へ向かっ

て明治通りを歩くと、天

現寺橋、回生橋、新豊沢橋、

山下橋、新橋、恵比寿橋、一

本橋、人道橋、渋谷橋と、わ

ずかな区間にこれだけの橋の

名が連なり、一部はバス停の名前にもなっ

広尾散歩通りのインフォメーション

オフィシャルサイト

全体マップ、店舗情報、イベント情報、各種お知らせ、スタッフコラムなど広尾散歩通りを楽しむ情報が満載!



LINE 公式アカウント

お友だち登録で特集、NEWS、新規オープン店舗情報など最新情報をひと月2回配信!! 今すぐピッ!



渋谷のラジオ

FM 87.6 MHz
広尾商店街でも番組を担当! スマホ専用アプリでクリアにお聴きください。



渋谷区デジタル地域通貨 ハチペイ お得なキャンペーンを実施中です



ポイント還元
キャンペーン
2026年4月1日
~2026年9月30日

誰でも
最大
4%
ポイント還元

渋谷区民
認証済みなら
最大
8%
ポイント還元

デジタル地域通貨
「ハチペイ」とは

専用のアプリで渋谷区内の加盟店で支払いができる渋谷区独自のキャッシュレス決済です。



専用サイト

※キャンペーンは、一部変更となる場合があります。詳しくは、専用サイトまたはアプリ内のお知らせをご確認ください。

加盟店
募集

ハチペイをお店に導入しませんか

ハチペイは、導入コストだけでなく手数料も0円のキャッシュレス決済です。この機会にぜひ、加盟店登録をご検討ください。

※決済キットは登録から2週間ほどで届きます。
※中小企業者・小規模企業者は手数料の負担はありません。それ以外の企業者(大企業等)は、商店会非加入の場合、決済システム利用料が1%(税込)がかかります(令和7年1月1日より適用)。



▲加盟店サイト

人や地域に“やさしい” 西武信用金庫

恵比寿支店 渋谷区恵比寿西 1-20-2 Tel:03-3461-6106 mail:ebisu@seibushinkin.com