

明かりが灯るまで広尾めぐり  
明かりが灯ったらもういちど広尾めぐり

# HIROO

広尾 walk

vol.4

2012.10

広尾のまちを散歩 広尾 walk マップ

広尾 粋な SHOP ガイド

女子大生× Hirooker © 広尾の美<sup>ひと</sup>女に会いたい

広尾 今昔物語

広尾のお宝

めぐって  
みつける  
広尾の素顔

祥雲寺境内にて



これぞ“広尾月”の軌跡です！（2011年1月19日16時50分～54分撮影）写真：上松尚之

広尾  
の  
お宝

## はっと息を飲む美しさ “広尾月”を見つけに来ませんか？

文：野村省代

今年は5月の金環日食、6月の部分月食と素敵な天体ショーが続き、私達の視線を空へ宇宙へと導いてくれました。そこで、今回は広尾散歩通りから見る事が出来る特別な月をご紹介します。

夕暮れ時、まるで東京タワーに会いに来たかのように東の方角から昇ってくる満月、巷では“広尾月”と呼ばれています。広尾walk第2号の表紙も飾りました。東京タワーとの光のコラボレーションで見る者の心を魅了します。広尾月を見ること

ができるのはごく限られた場所から、そしてごくごく限られた時季だけです。もちろん晴天でなければ見る事ができません。この偶然の重なりで、もし見つけることができれば、あなたの幸福度は100%！？

ゆっくりと散策を楽しみながら、広尾散歩通りに“広尾月”を見つけに来ませんか？ あなたの月の思い出に新たな1ページを加えてみては如何でしょうか。

今年中に“広尾月”を見る事が出来る日時を公開情報をもとにスタッフが予想してみました。チャンスは僅かな間（10～20分?）です。あくまでも予想ですが、参考にしてください。

11月28日(水) 16:40 - 17:00

11月29日(木) 17:25 - 17:45

12月27日(木) 16:20 - 16:40

12月28日(金) 17:00 - 17:20



多田スポーツ ビル屋上から撮影された金環日食（2012年5月21日）写真：多田甚太郎



お客さま支援センター

西武信用金庫 恵比寿支店 渋谷区恵比寿西 1-20-2 tel.03-3461-6106 mail.103@seibushinkin.jp

🏠のマークのあるお店は本誌持参でうれしい特典！（10月1日から12月10日まで）

📍 **ハワイアンミュージックが流れるゆったり癒しの空間で、こだわりのコーヒーをお楽しみください！！**  
**マウイコーヒーロースターズ**



ハワイ・マウイ島にある人気カフェが広尾に登場して早4年。丁寧に焙煎した直輸入の新鮮なコーヒー豆で煎れた美味しいコーヒー（300円～）はもちろん、ロコモコ（各種950円、ランチはドリンク付き980円）やエッグスベネディクト（1050円）などのハワイアンフード、スイーツがいただけます。お店は2階建ての1軒家。手作りフードとハワイアンミュージックが、くつろぎの空間を提供します。

<http://www.mauicoffeeroasters.jp/>

📍 渋谷区広尾 5-19-6 ☎ 03-3442-8779 📺 不定休

🕒 平日 9:00～19:30（フードLO18:30、ドリンクLO19:00）

🕒 土日祝 9:00～18:30（フードLO17:30、ドリンクLO18:00）

🍷 **おすすめ** エッグスベネディクト 📍 A-2a

🏠 **本誌持参の方にお一人様一回限りお会計より10%OFF**

カフェに隣接する店舗で、コーヒー豆、Tシャツやマグカップなどのハワイアン雑貨を販売。

📍 **伝統のくず餅をアレンジしたプリンに、秋冬限定のかぼちゃ味が登場！**  
**船橋屋こよみ**



くず餅で有名な船橋屋が創業200年を記念してオープン。1階では定番の甘味のほかに、お店限定のスイーツがお求めできます。中でも人気なのがくず餅をアレンジしたプリン。通年販売のプレーンタイプ（388円）に加えて、かぼちゃくず餅プリン（420円）はこの時期限定の美味しさです。また2階の和パールでは甘味のほかにランチも充実。特に野菜をふんだんに使った「お惣菜御膳」（1,100円）は4種類のスイーツ付きと女性に大好評です。

<http://www.funabashiya.co.jp>

📍 渋谷区広尾 5-17-1 ☎ 03-5449-2784 📺 無休

🕒 11:00～20:00（イトイ11:30～18:00、ランチLO15:00）

🍷 **おすすめ** くず餅プリン、日替わりお惣菜御膳 📍 B-3c

2階カフェの家具はアンティーク。個性あるイスやテーブルが心地いい空間を演出します。

📍 **最高級の松阪牛テールを煮込んだスープが決め手。オープン1周年、話題のニューカマー！**  
**広尾のカレー**



和食、ラーメン、焼肉など数々の飲食店で腕を磨いたご主人が、満を持してオープンしたカレー屋さん。A5ランクの松阪牛テールを6時間も煮込んだスープに独自のスパイスをブレンドした松阪牛テールカレー（880円）は、そのコクと深さに驚くはず。夜は和牛コロッケ（300円）やギョーザ（500円）などサイドメニューも充実。美味しくてリーズナブルと開店1周年で人気は上々、女性のひとり客が多いのもうなずけます。

<http://www.hiroo-no-curry.jp/>

📍 渋谷区広尾 5-17-8 アブリシエ広尾1F ☎ 03-6450-3872

🕒 平日 11:30～15:00（LO）/17:00～24:00（LO）

🕒 土日祝 11:30～24:00（LO）/ランチ17:00（LO）

🍷 **おすすめ** 月曜夜 **おすすめ** 松阪牛テールカレー、広尾のカレーらーめん 📍 B-3c

カレー、ラーメンともランチは780円、コロッケは200円に。平日ランチのみ自家製ピクルスが食べ放題です。

📍 タクシーで駆けつける常連さんも！海の旨みが堪能できるカキフライが今年も登場。

## 丸森商店 まるもりしょうてん



お店の代名詞ともいえる広尾メンチカツ(180円)のほか、煮物に焼き魚、天ぷらと惣菜が常に30〜40種類。“ただのお総菜屋さん”と思ったら大間違い！素材は毎日築地から仕入れた新鮮なものばかり、寿司屋がネタに使う魚介類を惜しげもなく揚げ物にすることも。冬にかけてのお楽しみといえば、ビッグサイズのカキフライ(100グラム480円)。サクサクの衣の下にプリプリのカキが。かみしめるごとに濃厚な旨みが口の中に広がります。人気のおせち三段重(23,000円)は予約受付中(個数限定)。

📍 渋谷区広尾 5-1-32 ☎ 03-3444-3703  
 🕒 11:30〜19:30 (土 11:30〜19:00) 📅 日・祝  
 🍣 カキフライ 🚗 A-2a

各種オードブルもご予算に応じて提供してくれます(写真は一例)

📍 吟味され尽くした旬の味覚を炭火焼きで食す、贅沢な時間がここに…。

## 炭火焼 & BAR 楽 らく



人呼んで「広尾の隠れ家」。貴重な樽の一枚板でできたカウンター、やさしく流れるジャズの音色、季節ごとにかわる調度品…。そしてショーケースの中には、ご主人自らが吟味し築地で仕入れた新鮮な食材が並びます。旬の味覚を大切にしたいと、提供する料理は日によって異なり、ご主人は毎日メニューを経木に手書きするというこだわりぶり。厳選された魚介類はもちろん野菜、きのこ類など炭火焼きでいただく逸品の数々はぜひ大切な人と一緒に。最上のおもてなしが待っています。

📍 渋谷区広尾 5-19-7 協和ビル 2F ☎ 03-3280-1525  
 🕒 18:00〜23:00 (LO 22:00) / バスバス 18:00〜24:00  
 📅 日・月曜に当たる祝日 🍣 秋さば、寒ブリなど 🚗 A-2a

経木のメニュー表には料金は書かれていませんが、ほどほどに食べて飲んで1万円程度とか。

📍 旬にこだわり、訪れるごとに新しい味に出会える店

## 和食屋 らるふ



旬な食材を活かした料理をこだわりの地酒や焼酎とともに気軽に楽しんでほしいと、3年前にオープンしました。店名は、「しっかりした料理を気軽(ラフ)に楽しんでいただきたい、という当店のスタイルを「流布」する」という意味の造語。季節ごとの味を大切にするためにメニューは毎日書き換え、訪れるごとに新しい味に出会えます。契約農家から仕入れる多古米を使った釜飯(950円〜)もおすすめの一品。

📍 渋谷区広尾 5-17-4 秋山ビル 1F ☎ 03-5422-9430  
 🕒 12:00〜14:00・18:00〜23:00(LO22:00)  
 📅 日・祝 🚗 B-3c

ランチは日替わりで2種類で共に950円。ご飯はもちろん多古米です。

🎁 本誌持参の方は一回限り、夜のみ、飲食代10%OFF

📍 まもなく90周年を迎える、広尾の歴史を語る老舗酒屋さん

## 舛勝酒店



たばこも販売中で、その種類はなんと300種類。珍しいたばこに出会えます。



大正13年創業！オリジナル商品の開発も手掛け、特別純米酒と吟醸の日本酒2種類と、麦、米、芋の3種類の焼酎を販売。それぞれ「広尾」と名付け(米焼酎のみ「広尾原」)、ラベルは江戸時代の広尾を描いた風景画がモチーフです。毎年大晦日に広尾神社へ奉納される清酒樽もこの「広尾」なのだとか。もうひとつのおすすめが今は懐かしい味噌の量り売り。無添加の風味豊かな味噌を求める長年のファンも少なくないそうです。

📍 渋谷区広尾 5-17-1 ☎ 03-3473-1278

🕒 9:00～22:00 🗓 日曜 🚗 B-3d

🎁 本誌持参の方にお一人様一回限り、広尾焼酎・日本酒は価格から100円引き、量り売り味噌は価格から50円引き

📍 楽しむ時間を共有しませんか  
ソーイングルーム ミルメール

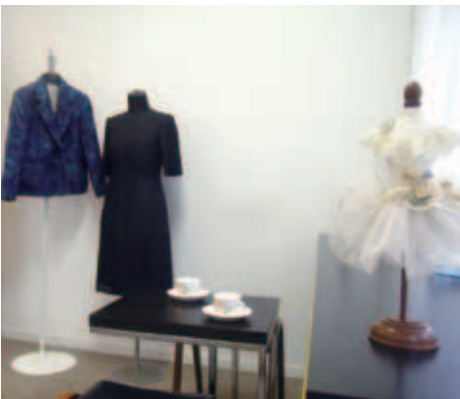

ここ広尾に洋装店を開き、以来40年余りオートクチュール（お仕立て）の仕事が続けてきた川上恭子先生が、これまでのキャリアを生かし、10月からソーイング教室をスタート。1クラス3人の少人数制で、パターン起こしからオリジナルデザインのウェアの完成までを指導します。「今までの体験をみなさまにお伝えしながら、楽しめる場所として気軽に利用していただければ」とご本人。開講日や料金など詳しくは電話にてお問い合わせください。

📍 渋谷区広尾 5-16-3 グラスター 1F ☎ 03-3444-2769

🕒 11:00～20:00 🗓 不定休 🚗 B-3d

直線ミシンとロックミシンが各3台、まつり専用(ルイス)とニット専用ミシン各1台を揃えています。

### 数字で見ると広尾

# 55,448

東京メトロ広尾駅の1日の「乗降者数」

※2011年度平均値

メトロによると、広尾駅は乗降者数が55,448人。東京の地下鉄には乗換えがない駅が169あり、その中で広尾駅は乗降者数で12番と高順位です。近隣の駅の利用者数を見ると、恵比寿駅10万人、六本木駅12万人。恵比寿と六本木は乗換駅なので寄り道をしない人が多いのですが、広尾駅では降りたら必ず目的地に行くので恵比寿、六本木と比べても健闘しています。大学、高校、病院の利用者が多いようです。道路脇に地味に存在している広尾駅ですが（失礼!）、こんなにたくさんの方が乗り降りしていたとは驚きです。

# 広尾 今昔物語

文◎秋山 洋祐 写真◎市川 守敏

秋葉神社前にあった広尾銀映座（ぎんえいざ）は大正3年広尾不二館として開館。その後、広尾キネマとなり、広尾銀映座と変遷して、日本映画の創世期から映画を上映。関東大震災に耐え、東京空襲にも遭わず戦後の娯楽の殿堂として多くのファンを集めたが、時代の流れには逆えず惜しまれつつも昭和41年に閉館。駐車場となり、その後はマンションとして今日に至ります。

## 1940's



## 2012



左：昭和17、18年頃。当時人気のエノケン、ロツバの顔が看板を飾っている

上：現在の様子（マップに★あり ↻ A-2a）

広尾の素人が

広尾散歩ど〜りにて想う

広尾散歩ど〜りは、「散歩通り」というけれど、歩くだけなら少し短い。お店に立ち寄ってこそ、楽しめるというものでしょう。

広尾＝高級住宅街なイメージだけど、女友達と行けるような「飯屋さん」があるのかな？

おお。フレンチ、イタリアン、スパニッシュ、メキシカン、ハワイアン、洋・中・和食、お好み焼き、沖縄料理・・・選択肢の多さは女性好み！スイーツも楽しめるぞう！

でも、セレブの街って感じだし、敷居が高そう。お財布も心配。

・・・アットホームなお店はかりだから心配いらないよ。心細いなら広尾Walkを持っていくといいよ。

一目置かれること間違いないし、うれしい特典もついている。

こ〜？

どなたか知らないけど、親切なアドバイスありがとう。いつか全店制覇を目標に、まずはランチから繰り出します。

(りえ)



**au ショップ 広尾**

落ち着いた店内でじっくり携帯選び

元気なスタッフが笑顔で迎えてくれるアットホームなお店。親身に対応してくれるのでリピーターが多い。

🎁 リスモグッズプレゼント

☎ 03-6408-0160 📅 年中無休 📍 B-3d



**Barber URA-RA**

創業76年。3代続く常連さんも

老舗ながら入りやすい雰囲気と気さくな接客がうれしい。おすすめはリラックス効果で人気のアロマスチームシェービング。女性メニューもあり。

☎ 03-3473-3708 📅 月・火・年末年始 📍 A-2a

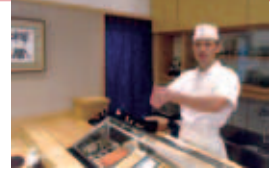

**鮨 小倉**

鮨もつまみも居心地も、インパクトよりまろやかさ築地で毎日、目利きのご主人が選りすぐった食材を仕入れる。ネタの確かさと手間を惜しまぬ仕事は、麻布十番で20年修行を積んだご主人ならではの。

☎ 03-5420-1103 📅 月 📍 B-3d



**カクヤス 広尾店**

地域に愛される町の酒専門店

ビール1本からOKの無料配達が大好評。ワインの愛好家が多いエリアなので種類豊富にワインを揃えるなど、地域密着の営業を続けている。

☎ 03-3441-4067 📅 年中無休 📍 A-1a



**Cashmere Cashmere 広尾店**

カシミヤがもたらす至福の着ごちを…

日本、イタリア、中国などで生産した希少なカシミヤを扱う。トータルコーディネイトやアフターケアにも対応。

🎁 店内商品10%OFF (一部除外品あり)

☎ 03-3447-6560 📅 年中無休 📍 B-3c



**協和ビル**

テナントさんの末永い繁栄を願って!

常に目指しているのは「テナントさんが仕事をしやすいビル管理」という言葉通り入居年数が15年、20年を超えるテナントさんも。さわやか信用金庫ATM隣り。

☎ 03-3473-0826 (不動産事務所クラタ) 📅 日・祝 📍 A-2a



**Ku'u lei クウレイ**

私らしさを実現。大人のレディスファッションイタリアを中心にヨーロッパ、アメリカからのインポート品を扱う。オーナー自ら現地で買い付ける洋服は上品で、ほとんどが一点もの。

<http://ameblo.jp/kuuleihiro/>

☎ 03-3449-8143 📅 不定休 📍 A-2a



**さつまや 広尾**

産地直送の食材と芋焼酎で鹿児島島の味を

鹿児島出身のオーナーがイチオシするメニューは黒豚のオイルしゃぶしゃぶ。本場の焼酎と一緒に味わいたい。

🎁 生ビール1杯サービス

☎ 03-3443-2442 📅 日 (連休の場合 月) 📍 B-3d



**七星舎 しちせいしゃ**

広尾とともに歩んだ歴史

明治36年に牧場として創業。牛乳販売店を経て、昭和60年に七星舎ビルを建設、現在に至る。波乱の歴史を語るご主人の穏やかな人柄が印象的。

☎ 03-3473-1522 📅 不定休 📍 A-2b



**柴田たばこ店**

ご近所でおなじみのタバコ屋さん

明治15年創業。店内には約100種の銘柄が揃う。店頭に設置した灰皿で分煙とマナー向上にも一役。

🎁 携帯灰皿プレゼント

☎ 03-3473-1712 📅 日・祝 📍 B-3c



**Spice スパイス**

アツアツ石焼料理と多彩なアラカルトメニュー

ご夫婦で切り盛りするアジアンダイニング。自慢の石焼料理のほか、個性豊かな一品料理やドリンク類も充実。

🎁 ディナー利用でデザートサービス (セットメニュー、宴会プランは除く)

☎ 03-3446-3295 📅 月 📍 B-3d



**SMASH HITS**

KARAOKE の楽しさは世界共通

20か国・43000曲以上のカラオケが楽しめる、国際色豊かなステージバー。利用者の多くは外国人で、海外の芸能人が来店することも。

☎ 03-3444-0432 📅 日・月 📍 B-3d

- グルメ・飲食
- 食品・食料品
- 物販・趣味・雑貨
- ビューティー・医院・薬
- サービス・その他
- ビジネス
- 金融機関
- バス停
- コインパーキング



ウェヴオス ランチェロス  
1000円/ラホイヤ



生豆腐 湯葉 あんかけ丼  
1130円/さつまや



天ぶら定食 1000円/てんしん



肉巻き御膳 900円  
(水・木・金限定)/雲母(きらら)



スタミナ焼肉定食 900円  
/つばき食堂



サバ塩焼き定食(日替り)  
950円/らるふ



ラザニア ランチセット 1000円  
/アクアビーノ



かつ丼弁当 750円/丸森商店

踏みしめてくださいね!

広尾。。。  
 というか渋谷と切り離せないのが  
 『明治通り』。  
 1927年(昭和2年)に都市計画に基づき  
 『環状5号線』として作られたんですって。  
 意外と道路なのに歴史があるのねえ~!  
 でも。。。昭和に作られたのに  
 『明治通り』って。。。  
 ちなみに福岡県にも『明治通り』って  
 あるんですってえ~!



グレービーハンバーグロコモコ  
980円/マイコーヒーロースターズ

広尾五丁目

渋谷広尾郵便局

おみこし  
御飯屋

明治通り

臨川四季の森

広尾五丁目交番

広尾一丁目

西武信用金庫  
恵比寿支店

服部慶子  
行政書士事務所

文具・事務用品・コピー/加藤三省堂

不動産/オックスランド

ワインバー/グレープチョイス(B1F)

水谷自動車工業(株)



ルミエール  
広尾  
なんでも酒や  
カクヤス  
広尾FIELD  
鍼灸整骨院

ガソリンスタンド/  
ENEOS(日新石油)



お惣菜・お弁当/  
丸森商店

靴修理/Walker

生花/ヒロオ花店

古着・古道具/大利根屋

手づくり和雑貨/  
和らぎや

金のおでん 羽重 広尾本店

中華/国泰(こくたい)

不動産/落合商事

セレクトショップ/  
ku'u lei(クフレイ)

北島デンタルヴィラ

インド衣類/  
六甲サリース&ファブリクス(3F)

和菓子/龍屋(1F)

貴バル(たかばる)

婦人服/おしやれの店

なかの

フランス料理/  
マルシェ・オーヴァン・ヤマダ

(株)SRコーポレーション(5F)

着付/みどりや美容室

オーガニックショップ/  
ナチュラルマート

協和ビル

日本そば/丸屋

ATM さわか信用金庫

炭火焼BAR 楽(2F)

イタリア料理  
ACCA(アカカ)

ステーキショップ/  
スターカッパ

カフェマウンテン

霊泉院

秋葉神社

広尾商店街  
振興組合事務所

理容/URA-RA

手焼せんべい  
山田屋

今昔物語  
P6,記事

¥P

1

2

4



b

マップには  
 広尾のランチが盛り沢山!  
 勿論、これは広尾グルメの  
 ごくごく一部です。  
 歩いて、巡ってあなたの“食べたい”  
 をつけてください。  
 \*お店によってはメニューが変わる場合もあります。



焼魚定食(日替り)  
 カラスカレイのゆうあん焼  
 1000円 / 寿司・旬菜魚、味家

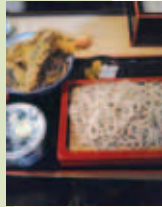

天丼セット 1050円 / 丸屋



明太子のクリームパスタ 900円  
 (+100円で大盛り、+100円でドリンク  
 付、+300円でミニデザートとドリンク付)  
 /B-Cafe



祥雲寺



**バス停 情報**

- ① 都バス「広尾1丁目」新橋駅前 / 赤羽橋駅行
- ② ハチ公バス「広尾1丁目」休日のみ停車
- ③ 都バス「広尾5丁目」渋谷駅行
- ④ 都バス「広尾5丁目」新橋駅前 / 赤羽橋駅行



日替りお惣菜御膳  
 蒸し鶏と千切野菜のコマダレ 750円  
 (ご飯、またはにゅう麺が選べます)  
 / 船橋屋こよみ



本日のデリプレート 980円  
 / アイランドベジー



さば味噌煮付定食 1000円  
 / 鮮魚・魚料理 福田屋



炒飯セット 900円 / ひら匠

**レンガ**

広尾商店街のイメージのベスト3に入るくらいに印象深い(?)【レンガ敷きの歩道】  
 この歩道に一体どれ位のレンガが使われているかご存知ですか?  
 渋谷区役所に聞いてみたところ。。。  
 1平方メートル辺り約23個のレンガが使われているんですけど。。。  
 って事は一体歩道全体で何個つかって  
 いるんでしょうねえ?  
 誰か教えてみてえ〜!



香林禅院



東江寺

祥雲寺山門



- (2F) いろり処 / My Room 雲母(きらら)
- (1F) Roy realestate & Bistro rounge
- (1F) ハンバーガー / ホームワークス
- (B1F) 美容室 / ヴァンクール
- (B1F) 和食 / 広尾このいち
- 七星舎ビル

B  
 C  
 A  
 F  
 E  
 /  
 カ  
 フ  
 ェ



本日のハンバーガー 1200円〜  
 マッシュルームバーガー(フレ  
 ンチフライ&選べるドリンク付)  
 / ホームワークス



アジフライ定食 700円 / 国泰

聖心女子大学



南門

- グルメ・飲食
- 食品・食料品
- 物販・趣味・雑貨
- ビューティー・医院・薬
- サービス・その他
- ビジネス
- 金融機関
- バス停
- コインパーキング

広尾五丁目

C

④

**渋谷広尾郵便局**

青果  
広尾青果店

スイン料理  
ラス・トレス ララス

広尾産科医院

渋谷区広尾  
子育て支援センター



まかない丼 850円  
/江戸っ子鮭



チーズとカレーの石焼ご飯  
1290円/スパイス

おみこし御飯屋



おみこし御飯屋

- カシミア専門店
- カシミア・カシミア
- 洋食/キッチンふん
- 柴田たはし店
- (1F)靴カバンクリーニング修理/靴専科
- (2F)広尾泌尿器科クリニック
- 菓糖甘味/千の花
- 江戸っ子鮭
- ウィンテージショップ/Ki-o
- キッチン/洋食/CHURRO STAR
- チョロス

広尾商店街  
振興組合事務所

- 尤な寺イト作時W.P.R.(3F)
- 料理道具/釜浅商店
- イタリア料理
- リネリネ アクアパッツァ
- 広尾登山ビル
- 和食居酒屋/SAKAYA(F)
- 沖繩料理/花唄BIE
- 美容院/三和(みわ)美容室
- 広尾児童遊園地

3  
明治通り

明治通りから入れる、大型コインパーキングあります。穴場かも？

¥P



もくもく丼 800円/もくもく

- 婦人服/RODEO DRIVE (1F)
- とんかつ かつ膳 (1F)
- 鳥龍茶専門店/茶通(ちゃつう) (2F)
- クリーニング/白洋舎 (1F)
- T&K (3F)
- おのえ歯科医院 (3F)
- 栄光ゼミナル (4F)
- ドラッグストア/どらっく ばばす (1F)

渋谷区立広尾公園

都営  
広尾五丁目アパート

さわやか信用金庫  
広尾白金支店

印刷/マルス



にぎり1.5人前 1200円  
/福寿司



ソーキそば定食 900円/花唄

区立広尾保育園

磯野不動産株式会社 (4F)  
HIROO PLAZA  
広尾プラザ  
明治屋広尾ストア

外苑西通り

地中海通り

20数年前、世がバブルで踊らされている頃に  
広尾駅前の【外苑西通り】が『地中海通り』の  
愛称で呼ばれていた事をあなたは知っていますか？  
当時珍しい地中海(イタリア)料理屋が数軒あった  
からかな？  
そして...  
【東京都道418号北品川四谷線】が外苑西通り  
の本名(?)だって...  
道路名長すぎい〜!



ロティサリーチキンセット  
(限定12食) 1200円  
/ピザ・パスタ Plates



6  
広尾ガーデン  
広尾稲荷神社  
有栖川宮  
記念公園

広尾稲荷神社

A

セレクトショップ  
 RINA BLUE  
 フラッシュアップ  
 アロホスタイル  
 古美術 時代屋  
 セレクトショップ  
 A-1 Z アイリス

船橋屋こよみ  
 銘茶 / 星野園

酒・食品・たばこ  
 併売酒店

小倉  
 B  
 C  
 D

メキシコ料理 / ラ・ホイヤ (2F)  
 小安ビル  
 広尾カイロプラクティックオフィス  
 ソーイングルーム / ミルメール  
 ATM / 三井住友銀行  
 おかしのまちおか

(株)日本計測器製造所 (2F)  
 創作ダイニング Spice (1F)

パチンコ / ヒノマル

メガネスーパーカール  
 nico ドーナツ  
 バー&カラオケ /  
 めたかのがっこう (3F)  
 婦人服 / EARHART (2F)  
 酒処 / てんしん (1F)  
 中井ビル  
 スターバックスコヒー

広尾デンタルクリニック (3F)  
 関西風お好み焼き /  
 とみや (B1F)

田中ビル  
 たかはし  
 加藤チャラー額縁店

祥雲寺山門



- (2F) 郷土料理 / さつまや
- (1F) 炭火焼 / もくもく
- (1F) 趣味・雑貨 / アウトレット2号店
- (B1F) International KARAOKE / SMASH HITS

d



上宮寺

- (3F) もんじゃ・お好み焼き / 小麦っ娘
- (2F) 美容院 / SORA
- (1F) 趣味・雑貨 / アウトレット
- (1F) 中華料理 / 雑飯食堂 ひら匠
- (1F) 不動産 / 本国
- (B1F) 居酒屋 / 湘南茅ヶ崎道1.29



ポークロースチーズ焼 830円 / キッチンふるはし



松坂牛テールカレーラーメン 780円 コロッケ 200円 ライス 200円 (自家製ピクルス食べ放題) / 広尾のカレー



MAP: B

およそ20m



祝・日は歩行者天国 / イベント会場 / 大鯖まつり、朝市など!

- キッズ・生活雑貨 / Neo Blue (奥本いろは堂)
- 携帯電話 / ソフトバンク広尾
- ATM / 三菱東京UFJ銀行
- ピザバスタ / Plates

- (3F) 内科 / 広尾本間クリニック
- (2F) 美容院 / HIROO WORKS
- (1F) 文具・事務用品 / 奥本いろは堂
- 鮮魚・魚料理 福田屋
- T&Mビル
- 携帯電話 / a u ショップ広尾
- 調剤薬局 / ゆりの木薬局
- 着 / にほんぼう
- (2F) お好み焼き・もんじゃ・つき味
- (1F) 不動産 / Good Luck Family
- フレンチレストラン / ラ・プティシユシュ
- 寿司・旬菜魚 味家 (MIYA)
- DPE / 55ステーション
- ドラッグストア / ドラッグ・オゾン

- 焼鳥 ことぶき
- 持ち帰り寿司 / 茶月
- 不動産 / 広尾住宅 (株) リロ・アール
- タバコ / シガレットソシダ
- ISLAND VEGGIE

- 銭湯 / 広尾湯
- JUNICHI NAKAHARA それいゆ
- 理容 / ヘアサロン クロダ
- 中華麺・飯 太楼
- ピアパ / BOND
- 福寿司
- ワイン・酒販売 / ヴィノスやまざき

聖心女子大学



バス停 情報

- 都バス「広尾5丁目」新橋駅前 / 赤羽橋駅行
- ちいばす「広尾駅」麻布ルート 港区役所方面行
- 都バス「広尾橋」目黒駅前 / 品川駅前
- 都バス「広尾橋」千駄ヶ谷駅前 / 新宿駅西口行
- 都バス「広尾橋」新橋駅前 / 東京タワー行

広尾イベント情報

- 10/21 (日) 広尾フェア
- 11/3(土)・4(日) ふるさと渋谷フェスティバルに参加
- 12月 聖心女子大学 聖歌隊キャロリング
- 12月 初旬~中旬 歳末売り出し (三角くじ) 参加店舗にて
- 5月 第3日曜日 大鯖まつり
- 7月または8月 打ち水大作戦 (大学生主催)
- 9月中旬 広尾・氷川例大祭
- 朝市 毎月 第3日曜日 9時~10時 (2・8月はお休み)
- 聖心Radio Station 毎月 第2・4火曜日 12時30分~13時  
[facebook.com/SacredHeart.R.S](http://facebook.com/SacredHeart.R.S)



ぶちHana (日替り)  
 鯛のボワレwith 鎌倉野菜サラダ  
 ビシソワーズ バケット 1200円 / ラ・プティシユシュ



スパイシーチキンカレー 500円 / ことぶき

広尾駅 2番出入口 (六本木方面行き)

広尾駅 1番出入口 (恵比寿方面行き)

広尾橋

三井住友銀行 広尾支店

ザ・ガーデン自由が丘 広尾店

東京都立中央図書館  
 三菱東京UFJ銀行 広尾支店

みずほ銀行

東京メトロ日比谷線  
 至 恵比寿 広尾駅 至 六本木



**貴バル たかばる**  
 ワインやカヴァ、焼酎もあるスペイン&日本のバル  
 スペイン料理も和食も食べたい!そんな  
 アナタにとっておきのFood&Drinkを。  
 メニューのほとんどが500円、ノーチャージ  
 なのも魅力です。

☎ 03-5421-2114 🗓 月・木不定休 🔄 A-2a



**(株) ドラッグオゾン 広尾店**  
**便利でお得なドラッグストア**  
 豊富な商品とサービスで健康づくりをサ  
 ポート。「限定商品10%割引」「ポイント  
 5倍」など、月変わりのお得なサービ  
 ス企画をお見逃しなく。

☎ 03-3442-6831 🗓 年中無休 🔄 B-4d



**nico ドーナツ 広尾店**  
**大豆の栄養がまるごと入ったドーナツ**  
 国産大豆のペーストを練りこんだ、さっ  
 くりもちもち食感のドーナツ。“油の吸収  
 6割カット”も人気の理由。

🎁 **スペシャルティコーヒー 1杯サービス**

☎ 03-5447-0025 🗓 年末年始 🔄 B-4d



**にほんぼう**  
 自然素材にこだわった漆仕上げの箸専門店  
 箸づくり90年の歴史をもつ (株) 兵左  
 衛門の直営店。「箸は食べ物」をモッ  
 トーに安心・安全な箸を販売している。

🎁 **税込 1050 円以上のお買上で  
 箸置 1 個プレゼント**

☎ 03-5420-1184 🗓 年中無休 🔄 B-4d



**ヒノマル 広尾店**  
 広尾商店街にある、アットホームなパチンコ屋  
 目指すのは、すべてのお客様に親切な  
 店。バリアフリー設計をはじめ、駐輪場、  
 女性専用メイク室、無料休憩所などの  
 設備を完備している。

☎ 03-3444-4366 🗓 年中無休 🔄 B-4d



**広尾 B-cafe**  
**直輸入・直販のお得なワインとお食事**  
 白と茶色のインテリアがシンプルなビス  
 トロカフェ。モルドバ産をはじめ、各種ワ  
 インを気軽に楽しめる。

🎁 **ディナー利用でドリンク 1 杯サービス**

☎ 03-5423-7511 🗓 月 🔄 A-2b



**おのえ歯科医院**  
**マイクロスコープを使用した精密治療**  
 外見だけではわかりにくい根の治療など  
 にマイクロスコープを使用。丁寧な診断  
 と治療による、一人一人に最適な質の  
 高い診療を心がけている。

☎ 03-5793-8241

🗓 水または土・日・祝 🔄 B-3d



**SORA**  
**五感につたえるこだわりサロン**  
 一人一人に合わせた薬剤によるケアに  
 定評あり。音響やハーブティーサービス  
 で五感につたわる空間を演出。

🎁 **初回来店 10%OFF**

☎ 03-5447-5255 🗓 火 🔄 B-3d



**広尾住宅 (株) リロ・アール**  
**広尾エリアの不動産賃貸・売買はおまかせ**  
 ワンルーム賃貸から1棟ビル売買、物件  
 管理まで手がけている。地域ナンバー1  
 の物件情報であらゆるニーズに対応。  
 まずは気軽にご相談を。

☎ 03-3442-7790 🗓 日 🔄 B-3c



**山田屋**  
**せんべい一筋の2代目を守る昔ながらの手焼きの味**  
 創業84年。ご主人は83歳になる今も  
 味を守るための努力を怠らない。中  
 には10年前から値上げをしていない商品  
 も。遠方から通うファンも多い。

☎ 03-3473-0454 🗓 水 🔄 A-2a



**Roy realestate & Bistro rounge**  
**「昼不動産+夜ビストロ」の新スタイル**  
 4月の広尾移転を機に現在の業態をス  
 タート。Wifi 完備のフリースペースは18  
 時まで、ドリンクの注文で自由に使える。  
 ビストロのフォアグラ餃子は絶品!

☎ 03-3444-1518

🗓 不動産・水・祝 ビストロ：日 🔄 A-2b



**てんしん**  
**広尾駅から歩いてすぐ。木の看板が目印です**  
 天ぷら&和食のお店。ランチは天ぷら  
 定食、天重などがあり、500円のかき揚  
 げ丼が人気。夜はゆっくりお酒を飲みな  
 がら揚げたての天ぷらが味わえる。

☎ 03-3446-0306 🗓 土・日・祝 🔄 B-4d

📍 遺言相続から会社設立、VISA申請まで、街の法律家が親身にサポート

## 服部慶子 行政書士事務所



2010年広尾に事務所を開設。服部先生は“街の法律家”として、遺言・相続や離婚協議書などの暮らしの問題から、会社設立、各種許認可、契約書・内容証明の作成、VISA・帰化の申請まで相談に乗り、地元の方々からの信頼は絶大です。もちろん相談者の秘密は厳守、事前に予約をすれば時間外でも受け付けてくれます。案件によってはオフィスをシェアする恵比寿金子法律事務所の金子和弘弁護士も対応。お二人であなたの悩みを解決します。

<http://members3.jcom.home.ne.jp/hattori-keiko.lawoffice/>

📍 渋谷区広尾1-12-16 ハナサキビル4F ☎ 03-3443-9861

🕒 9:30～17:30 🗓 土・日・祝 📍 A-2a

📖 本誌持参の方に限り、初回の相談が無料

広尾という場所柄、VISA申請などの案件を多く手掛けています。

📍 経営に差がつく、税の知識が身につく、人脈が広がる、企業の繁栄と社会への貢献をめざす

## 社団法人 渋谷法人会 しぶやほうじんかい



「法人会」は、適正な申告納税をめざす企業の間から生まれた団体です。中小企業の活性化につながる税制改正の提言や子どもたちへの租税教育の実施など、地域社会の役に立ち、信頼される存在になろうと努めています。渋谷法人会は今年で62年の歴史を持ち、現在は公益法人化に向けて準備をしているところです。また、各種講習会や研修会を定期的に開催。非会員の方も参加できますのでHPから申込みください。また渋谷法人会では新しい仲間、新会員を募集中です。詳しくはぜひHPをご覧ください。

<http://www.tohoren.or.jp/shibuya>

☎ 03-3473-1243 広尾第4ブロック連絡先 鈴木

5月の大鯖まつりでは税に関する啓蒙運動として、花の鉢の配布や税金クイズを実施しました。

### 広尾的ころも



結構タイトなスケジュールで始まった広尾walk第4号の製作現場。

今号も楽しいスタッフと楽しい現場で作業が出来た事に感謝します!

前号(第3号)が出来上がった5月のGWに広尾駅周辺で配布を手伝ったのですが、イガイや意外...

震災で帰国してほとんど居ないと思っていた外国人の方々が多かったのにビックリしたのを覚えています!

広尾駅周辺で信号待ちをしている面々が、ホントに私以外は全員外国人の方々という時もあり『広尾商店街公認のフリーペーパーでス〜す』って日本語で言っているも誰に向けて話しかけているのか分からない位の【外国人率】でした!

これは... 英語版の【広尾walk】とか出してもいいんじゃない? とか思っちゃいました!

なのでその前に私、渋谷広雄が英会話の勉強でもしてみよう! 【成田決心】ならぬ【広尾決心】をして経費をかけずに英語を勉強しよう! ... 某公共放送の【おとなの基礎英語】を録音して観始めてみました! ...

これで英語がペラペラになって【渋谷広雄】ではなくて【Shibuya Hiroo】とかいってワールドワイドに活躍できよう! ...

では最初に覚えた英語を披露します! Where can I catch a taxi ... う〜ん... 覚えてるのって、まだこのつだけ...

まだまだ先はlong long ago ... アレ? (意味不明) ...

### 〈編集後記〉

広尾walkの編集に携わり、取材等でたくさんのお店にお邪魔をしました。初めてお話をした方も多く、これまで知らなかった広尾の魅力を再発見する日々。大変お忙しい中、快く時間を割いてくださった皆様から感謝いたします。今や人気コラムとなった「広尾の素人が・・・に想う」の中で、りえさんがランチを手始めに商店街の全店制覇を目指すと言ってくれました。頼もしい。店を訪ねると新たな出会いがあり、この街をより良く知ることになります。近い将来、コラムのタイトルが「広尾の素人が・・・」になるやも。次号は新企画を加えて来年5月に発行予定です。お楽しみに! (増田)



## お茶の香りに誘われて

文：野村省代／写真：上松尚之



焙じる前の茶葉



焙じた後の茶葉



焙じ具合をみる“拝見盆(はいけんぼん)”。  
ご主人は何気なく使っていますが、触ってみると  
かなり熱い。くきが入る良いお茶を使うと味に  
重みと奥行きがでます。

お茶を焙(ほう)じるこぼしい香りに、ふと足を止める人は少なくありません。皆、一様に表情を柔らげ“いい香り”とつぶやく。まさに癒しの香りです。

ここは銘茶 星野園。昭和19年創業の老舗です。先代が焙じ茶を作り始めて62年。現在の焙じ機はなんと35年物。仕上げれば煎茶や番茶になる良質な茶葉を産地であらく作ったものを焙じます。よく吟味したお茶を仕入れ、店独自にブレンド(お茶言葉で“合(ごう)する”と言う)。焙じ機の回転具合、火加減、入れるお茶の量などすべてに気が抜けません。「しっかりと火を通さないと本当の美味しさが出ない。かと言って高すぎる温度は困る。勘ですよ。カンだけです(笑)」と2代目のご主人。

さすがにプロ。焙じる日は決まっていません。月に一度ほど。条件はお天気、温度、在庫の量、そしてご主人の気分が乗った時。ということは、その日に出会えたら、この上なくラッキーということですね。「この仕事は主人にしか出来ません。味が変わってしまったら大変ですからね」と控え目なおかみさん。

焙じ茶を美味しくいただくには、煎茶で入れる量の3倍程度を急須に入れ、熱湯を注ぎ、すぐにお湯のみに注ぐのが極意とか。冷めても美味です。

ペットボトルのお茶が普及し急須がない家庭も増えてきた昨今、手間隙かけた焙じ茶の味と香りに酔いしれる寛ぎのひとつを大切にしたいものですね。



みなさまのご来店を  
お待ちしております。

さわやか信用金庫 広尾白金支店

〒150-0013 渋谷区恵比寿3-46-7

TEL 03-3444-3710 FAX 03-3444-4845



名畑 友梨さん Yui Nabata



小中澤 百合さん Yui Konakazawa

**オ**シャレな美容室で働くWゆりさんこと名畑友梨さんと小中澤百合さんは、笑顔が素敵な美容師さん。名畑さんは自分の悩みでもあった癖毛を生かしたカットをお客様にも届けたいという思いを持ち、小中澤さんは以前から興味を持っていたニューヨークドライカットの技術をどうしても身につけたいという、お二人とも熱い思いと目標を持って働いている女性です。しっかりとした面を持ちつつも、終始笑顔を決やさず取材を受けてくださった名畑さんと小中澤さん。お互いの印象を伺ってみると、名畑さんは親身になってお客様やスタッフの相談にのってくれ癒してくれるのだとか。一方、小中澤さんはとても努力家で人見知りをしないので誰とでも仲良くなれるのだそうです！照れながらも話してくださったお二人からは仲の良さが伝わってきました。休みの日は日帰りで旅行に行ったり映画を観たりしているというお二人。お店ではヘッドスパも行っているそうで、そんなお二人にヘッドスパと笑顔で癒されてみませんか？

(Yellow式部記者)



働いているお店  
HIROO WORKS  
⇄ B-4d

女子大生 X Hirooker

# 広尾の ひと 美しい女に会いたい

**ほ**んわかした優しい雰囲気でお客様に対応する西谷さんは、ズバリ癒し系！SoftBank 広尾店では、西谷さんの笑顔で癒されるだけでなく、なんと携帯電話5台持ちの彼女だからこそ分かるオススメ機能の話も盛りだくさん。そして、お得なキャンペーン情報も聞くことができるので、まずは足を運んでみてほしいとのこと。西谷さん自身も、いろんな機能を使っているようで・・・中でもお気に入りのアプリが「パズドラ」というパズルゲーム。暇さえあればやっていると言うから驚き。そんな西谷さんは広尾の落ち着いた雰囲気が大好きで、お仕事のない日でも時々遊びに来るのだとか。音楽は、もちろん「携帯で聴く派！」とのこと。お気に入りの音楽を再生しながら広尾を歩けば、癒しのひとときが味わえます。明るくて優しい西谷さんの笑顔に癒されたいときは、SoftBank 広尾店を訪ねてみては？

(その内サワコ記者)



働いているお店  
SoftBank 広尾店  
⇄ B-3d



西谷 睦美さん Mutsimi Nishitani

# HIROO

広尾 walk

vol.4

2012.10

## VAMOS A BAILAR! HIROO FAIR

Oct. 21st Sun.  
1:00 - 4:00 pm

Live Salsa Music, Tasty Treats,  
Mini Steam Locomotive Rides,  
Free Balloons and More.  
Bring the whole family for a day of fun  
on HIROO SAMPO DO-RI

Cuban Salsa Band  
"Son Sabrosón"