明かりが灯るまで広尾めぐり
明かりが灯ったらもういちど広尾めぐり

# HIROO

おトクな情報ついてます

広尾 walk vol.6

2013.10

広尾のまちを散歩
## 広尾 walk MAP

テーマで歩く
## てくてく寄り道お散歩マップ
～大使館めぐり～

## 広尾 粋なショップガイド

女子大生 × Hirooker
## 広尾のほっとな人達

## 広尾 今昔物語

## 広尾のお宝

◎表紙の写真：紅葉（祥雲寺）　◎撮影：Uematsu Naoyuki

広尾商店街振興組合

広尾のお宝

# 地元の絆を結ぶ「廣尾稲荷神社」

慶長年間徳川二代将軍秀忠公が
この地に稲荷を勧請したと伝えられている廣尾稲荷神社。
弘化2年（1845年）に発生した青山火事により
焼失した社殿は2年後に再建された。

案内人：秋山 洋祐
文：増田 誠
写真：上松 尚之

*1

*2

*3

*4

私達が日々お参りをする拝殿*1はその再建当時の建物であり、天井には迫力満点の竜*2が描かれている。日本洋画家の先駆者高橋由一（ゆいち）が洋画に出会う前に描いた日本画最後の大作である。由一が仕えていた堀田摂津守の下屋敷が神社と隣接（現在の広尾タワーズ）していた為、当時二十歳前後の青年画家由一が闊達な筆致で竜の墨画を描いた。拝殿と一体となっている本殿、幣殿は関東大震災後の大正14年に再建。そのお隣には樹齢*3約400年のご神木が立つ。青山火事の際に樹木の中身を焼かれてしまったにもかかわらず、外皮のみで今も緑の枝葉を茂らせ地元をしっかりと見守る銀杏の古木である。空洞になった幹を見上げると降りそそぐ陽光と相まって神秘的な光景を垣間見た。昭和15年「紀元2600年記念事業」として境内整備が行われ氏子崇敬者の寄進により大鳥居、社名碑、常夜燈、手水舎等が建立され参道も整備された。境内には元広尾の神輿庫も並び、秋祭*4りには氏神様の元へと大勢の氏子担ぎ手が集結する。また大晦日には参拝客が神社の前に長い列を成し、新年到来を知らせる太鼓の音と共に初詣へと大鳥居をくぐる。商売繁盛、五穀豊穣、火伏の神として信仰を聚（あつ）める廣尾稲荷神社。地元との絆は強く深い。

広尾商店街氏子有志がお神酒、甘酒、ココアを配ります。
（元旦 午前零時から無くなるまで）

MAP C-2　※ てくてく寄り道お散歩マップのP.13に場所表記。

SAWAYAKA SHINKIN

みなさまのご来店をお待ちしております。

**さわやか信用金庫　広尾白金支店**

〒150-0012 東京都渋谷区広尾5-19-10 ウィル ハギヤ ビルディング
TEL 03-3444-3710／FAX 03-3444-4845

# 広尾 今昔物語

## 復興する広尾の町 広尾商店街宣伝パレード

～昭和28年（1953年）ごろ～

文：秋山 洋祐／写真提供：渋谷区立臨川小学校

昭和28年

昭和28年というと、私が小学校5年生、NHKテレビ放送が開始された年です。4組あったクラスには、1組に3、4人の戦争による母子家庭の児童がいる状況でした。写真は、広尾橋（現広尾駅交差点）方面を写した広尾商店街の中元売出し宣伝隊。昭和二桁生まれの、戦後の復興を担った青年達の姿です。

遠景の森は有栖川宮記念公園。左手屋根瓦の威風堂々の建物は、広尾湯の姿（現在の幸田ビル）。看板が見える店はほとんど廃業してしまいましたが、深沢洋傘店、北島自転車、三好野（和菓子屋）、木村屋（パン屋）、梅村医院など、懐かしい名前が見てとれます。

現在

広尾散歩通り商店街

## 被災地支援、広尾流

文：佐藤 正樹／写真：上松 尚之

東日本大震災から2年半。編集スタッフの中にも、現地で支援活動をしている方がいます。しかし、最近気になるのは震災のことが忘れられつつあることです。現地では、整地が始まったばかりで本当の再建はまだ先です。そこで、広尾商店街では被災地支援の新しい取り組みとして、5月の大鮪まつりで再建中の企業の商品を販売しました。露店で焼いた宮城県の「牛タンつくね串」は、現地以外では食べられない物珍しさもあって大人気でした。**人が忘れた頃にあえてやる。募金ではなく、直接、支援する。これがハイソに見えて、実は人情に厚い広尾の下町気質なのです。**

広尾フェアでは、女川フィッシュや石巻のお魚エコたわしなど、楽しい商品も出ますのでぜひ探してみてください。

女子大生 × Hirooker

# 広尾のほっとな人達 気になるお店訪問

広尾商店街をこよなく愛する女子大生が、広尾の気になるお店や人(Hirooker)に直撃取材!

## 山中一典さん（寿司・旬茉魚 味家（みや））

“Mr. 男前”と呼びたくなるほど、男前で粋な4代目若旦那。それが山中一典さん。一見クールで職人気質な方に思われがちですが、実はとっても気さくで優しい方。

寿司屋という仕事に対して強いこだわりを持ち、お客さんとの一期一会を大切にしていると、真剣にインタビューに答えてくださる姿はまさに『職人』。真剣な眼差しに、4代目の本気と心意気を感じました。そんな山中さんも4歳と1歳のお子さんを持つ2児のお父さん。子供の話になると、優しいパパの顔に早変わり。可愛いお子さんたちの顔を見ると疲れも吹っ飛ぶのだとか。今年の目標は、何度か延期して行けなかったDisney Landに家族全員で行くことなんだと笑顔で教えてくれました。叶うといいですね!

粋な職人と優しいお父さんという2つの顔を持つ山中さんがいらっしゃるのは、広尾にある味家さん。『旬の魚と野菜の料理をご用意して待ってます。』と200%の笑顔でおっしゃっていました。草食系、肉食系もいいですが、粋な魚食系男子に会いに広尾商店街を訪れてみてはいかがでしょうか。

（She・チェリー記者／撮影：三代目由蔵／2013年6月21日取材）

創業86年

住 渋谷区広尾5-3-12 TEL 03-3473-1765
営 ランチ 11:45〜14:00(LO 13:30)
夜 18:00〜24:00(LO 23:00)
休 月 MAP C-1

住 渋谷区広尾5-5-1 TEL 03-6277-3372
営 11:00〜翌4:00 (LO 3:00)
ランチ 11:00〜15:00／ハッピーアワー 15:00〜19:00
休 無 MAP C-2

## 斉藤雄大さん（PIZZERIA BAR NAPOLI）

長髪にひげがトレードマークの斉藤雄大さん。話してみると、とても気さくで、人と話すことが大好き。広尾は高級住宅街に見えて下町の雰囲気が漂っており、親しみやすさを感じるそう。そんな広尾のお店のカウンターで常連さんとお話できることにやりがいを感じているとおっしゃっていました。

休日のフェスまわりを趣味にしていて、新潟までバイクでひとっ走り。バーテンダーの経験があるそうで、あなた好みのお酒を作ってくれちゃいます!
おすすめはPIZZAのマルゲリータ。
ここだけの話、アヒージョにパンを頼むのがツウな食べ方だそうです。
彼女募集中の25歳!
そんな彼に是非会いにPIZZERIA BAR NAPOLI、訪れてみては?

座右の銘は『何とかなる』

（11D22記者／撮影：三代目由蔵／2013年6月24日取材）

MAP A-1：所在地は P8-9「広尾 walk MAP」をご覧ください。 ※A-1はマップ内エリア分けです。

## 楽 〈炭火焼・BAR〉

しっかりと塩を効かせた
サンマの炭火焼きは、
日本酒とよく合います。

### 大人の隠れ家で旬を味わう、贅沢なひとときを

目を惹く欅の一枚板のカウンター越しに並ぶ四季折々の食材。
注文を受けてから捌く新鮮な食材を、
炭火焼きで丹念に仕上げる様子も愉しめます。
併設されたバーはウェイティングや食後に使え、
落ち着きのある贅沢な時間をお酒と料理とともに過ごせます。

鮮度命！

住 渋谷区広尾5-19-7 協和ビル2F
TEL 03-3280-1525
営 18:00~23:00（LO 22:00）
バー 18:00～24:00（LO 23:30）
休 日・祝日の月曜
MAP B-3

## 焼鳥 ことぶき

テイクアウトも
やってまース！

### 赤提灯と暖簾が出迎える、気さくさがスパイスの焼鳥店

鳥取県の銘柄鶏・大山鶏と鹿児島県産の黒豚を中心に
22種類の串焼き（1本170円より）を提供するほか、
サンマの塩焼きなど旬の季節メニューや定番のサブメニューも豊富。
長年お店を見守ってきた女将をはじめ気さくなスタッフに囲まれ、
開放的で温かな雰囲気の中、心地良い時間を楽しめます。

住 渋谷区広尾5-3-10
TEL 03-3473-5463
営 カレー 11:00～14:00（LO）
焼鳥 17:00～翌0:30（LO 23:30）
休 カレー 日・祝／焼鳥 年始
MAP C-1

看板メニューは炭火焼きの串焼き。
部位や素材に合わせた
焼き加減は絶妙の一言。

10種のスパイスを使った
ランチタイムのスパイシーカレーは、
ワンコインでボリューム満点。

MAP A-1：所在地及び、🍴などカテゴリマークの解説は P8-9「広尾 walk MAP」をご覧ください。※ A-1 はマップ内エリア分けです。

C'est drôle! = おもしろい!／ Fantastico! = 素敵!／看起来很好吃 = 美味しそう!／맛있다!! = 美味しい!

## 船橋屋こよみ 広尾本店

### 江戸時代からくず餅ひと筋の船橋屋がおくる新しい和の形

船橋屋が創業200年を記念して立ち上げたブランドの「船橋屋こよみ」。
看板商品のくず餅をはじめ、「船橋屋こよみ」オリジナルのくず餅プリンや
秋の味覚を使った季節限定スイーツなどを
豊富に揃えています。
イートインまたはテイクアウトで
お気軽にお楽しみください。

住 渋谷区広尾5-17-1
TEL 03-5449-2784
営 販売 11:00〜20:00
カフェ 11:30〜18:00(LO 17:00) 休 無
URL www.funabashiya.co.jp/koyomi/
MAP B-2

秋の味覚 かぼちゃスイーツ

秋季限定の「かぼちゃの白玉しるこ」と「かぼちゃのくず餅プリン」もオススメ。

## 丸森商店〈お惣菜・お弁当〉

### 昭和32年創業、広尾の食卓を支え続ける惣菜店

旬を迎え魚の美味しい季節。
丸森商店では、各種煮魚を日替りでご用意しています。
特に「さば味噌煮」は近海で獲れたブランドものの生鯖にこだわり、
自家製ダレでしっかりと味付けされた人気メニュー。
新鮮さにこだわった旬の美味しさを、ぜひご賞味ください。

コレがこだわりの「さば味噌煮」になる

子持ちカレイや銀鱈の煮付けもオススメ！プラス350円でお弁当にもできます。

→こちらは脂がのったキンメダイの煮付け。

自家製のジャンボ焼売

住 渋谷区広尾5-1-32 TEL 03-3444-3703
営 11:30〜19:30(月〜金)※土曜は19時まで
休 日・祝 MAP A-2

おトク 2013年10月7日(月)〜12月10日(火)の期間
**お会計より10%OFF**
[お一人様1回限り・本誌持参のみ]※一部商品を除く

MAP A-1：所在地及び、 などカテゴリマークの解説は P8-9「広尾 walk MAP」をご覧ください。※ A-1 はマップ内エリア分けです。

広尾walkのデザインチーム

## 東京矢印のランチ座談会！ 第1回のテーマはみんな大好きな「カレーライス」。広尾商店街でテイクアウト(or 出前)できるカレーで座談会！

### 第1回 広尾商店街カレー座談会

**A** 松坂牛のテールを煮込んで作ったスープがベースの、なんとも贅沢なカレー。ちょっぴりスパイシーで、これはビールに合いそう♡。

**B** お母さんが作ってくれたカレーのようで、優しくて懐かしい味わい。色々なお総菜をトッピングできるのも楽しい。オススメはメンチカツ！

**C** ワンコインでご飯もルーもボリューム満点。スパイシーなルーはクセになりそう。ごろっと入っている鶏肉は、さすが焼き鳥屋さんっ。

**D** そば屋さんならではのまろやかなカレーに、ボリュームのあるカツが食べ応え充分。カツにしっかり染みこんだルーが食欲を倍増！

A:広尾のカレー(MAP・B-2)カレーライス¥780 ※写真は秋野菜トッピング・容器代(別料金)
B:丸森商店(MAP・A-2)カレーライス弁当¥550 ※写真はメンチカツトッピング(別料金)
C:焼鳥 ことぶき(MAP・C-1)スパイシーチキンカレー¥500 ※容器代(別料金)
D:丸屋(MAP・B-3)カレーライス¥700／カツカレーライス¥900

## ★ Kio〈ヴィンテージショップ〉

### 白壁に映える植栽が目印・とびきりの宝物と出会うよろこび

季節の花が咲き乱れる花壇と、緑がハートのように
茂る外観が目を惹く楚々とした佇まい。
シャネル、エルメス、グッチ、セリーヌなど
質と状態にこだわり買い付けたヴィンテージや、
アンティークジュエリーなど、
世代を問わず愛される品々から、
一生の宝物を探し出すようなお買物を楽しめます。

バッグ類も充実の品揃え。
旅行バッグもオシャレに
決めてお出かけを。

住 渋谷区広尾5-18-7
TEL 03-5420-0080
営 12:00〜19:00
休 水（臨時休あり）
URL www.kio-vintage.com
MAP B-3

エレガント！

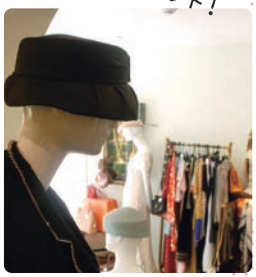

いつもおしゃれな着こなしの
マネキンがお出迎え。

## ◆ 学校法人 聖心女子学院 生涯学習センター

### 緑豊かなキャンパスの中で、楽しく学んでみませんか

「いつでも、どこでも、誰でも学べる」機会を提供。
生涯学び続けることが楽しくなる講座を用意しています。

**講座詳細**

①女君から読みとく『源氏物語』（全3回）／講師:原岡文子（聖心女子大学教授）
②−世界を知るシリーズ第2弾− 世界の中のイスラーム:多様性と共存の世界（全2回）／講師:山口昭彦（聖心女子大学准教授）
③子どもが伸びるかかわり方（全1回）／講師:新井英靖（茨城大学教育学部准教授・聖心女子大学非常勤講師）
④万葉女性歌人の名歌を読みなおす（全5回）／講師:神野志幸恵（聖心女子大学非常勤講師）

※途中からの参加も可能です。　※上記以外の講座も多数あります。詳細はHPをご覧ください。

住 渋谷区広尾4-3-1
TEL 03-3400-7300　FAX 03-3407-5851
営 9:00〜17:00　休 不定休
URL www.honbu-sacred-heart.jp/llc/
MAP B-1

広々とした
緑豊かなキャンパス。

MAP A-1：所在地及び、★ ◆ などカテゴリマークの解説は P8-9「広尾 walk MAP」をご覧ください。※ A-1 はマップ内エリア分けです。

## 編集部便り

秋の気配を感じると出掛けたくなるのはタヌキの姉妹（P12-13参照）だけではない。広尾月を眺めながら街をフラフラしたくなる。食欲も増してくる。商店街にはひとりで気楽に入れる飲食店が多い。一見さん、おひとりさん大歓迎である。何度か通い“お馴染みさん”になると新たな出会いもある。気難しいと思っていた店主が意外と話しやすかったりすると嬉しくなり、自然と杯を重ねる。やがて酔いがまわりフランフランのヘロンヘロンになる。お月様もあきれ顔で見ている。それでもこやつは「これはでしゅねぇ取材でしゅからね」と極めて聞き取りにくい口調で言い張る。十分にご注意ください。
広尾walk第7号は来年5月に発行予定です。
お楽しみに!

ますだ

## 広尾的こらむ

広尾商店街って春と秋に
大きなイベントやるのって知っていますよねぇ？
春ってい
秋は10月にやる【広尾フェア】になるんですが、
もうそろそろ何か違うこともやりたいなぁ〜
なんて思ってるんです。
どうしたもんかねぇ〜？と渋谷広雄は考えました。
そして思いついたんです！
春は広尾駅から山門までのメイン会場に『白い砂』を
ビッチリ敷き詰めて【広尾ビーチ】にしちゃうのって
どうでしょう？ サルサバンドとも合うしね！
でもって、秋は同じ会場に長ぁ〜いランウェイを
作ってオサレなモデルさんを歩かせちゃうの・・・
題して【広尾ガールズコレクション】。
う〜ん、いい案だ！
これまた同じ会場にリングを作って【女子プロレス】とか
もありだなぁ〜！
どうせなら・・・
広尾商店街→白金トンネル→目黒通り→山手通り→
駒沢通り→明治通りってコースで・・・
【F-1GP in HIROO】ってのはどうでしょう？
白金トンネルがモナコっぽくて、イケてるんだけどなぁ〜
でもでもハッキリ言って予算がないっ！
マグロを買い付けるってレベルの予算じゃ済まないなぁ〜。
だっ、誰かスポンサーになってぇ〜！

渋谷広雄

Twitterやってるよ　@shibuya9hiroo

B
C
聖心女子大学
10月19日(土)・20日(日)
聖心祭 開催
19日(土) 10:00~17:00
20日(日) 10:00~16:30
※入場の際、身分証明証が必要となります。
聖心インターナショナルスクール
4
▲至 六本木 東京メトロ 日比谷線 広尾駅 至 恵比寿▼
東京都立 中央図書館
有栖川宮 記念公園
1番出入口 (恵比寿方面行)
2番出入口 (六本木方面行)
AED
みずほ銀行 広尾支店
三井住友銀行 広尾支店
ザ・ガーデン自由が丘 広尾店
〈ワイン・酒販売〉ヴィノスやまざき
〈鮨〉福寿司
〈ビアバブ〉BOND
〈中華麺・飯〉太楼
〈理容〉ヘアーサロン クロダ
JUNICHI NAKAHARA それいゆ
〈銭湯〉広尾湯
ISLAND VEGGIE
〈タバコ〉シガレットヨシダ
〈不動産〉広尾住宅㈱リロ・アール
〈持ち帰り寿司〉茶月
焼鳥 ことぶき (→P.05)
〈ドラッグストア〉ドラッグ・オゾン
〈DPE〉55ステーション
〈寿司・旬菜魚〉味家(MIYA) (→P.04)
〈フレンチレストラン〉ラ・プティシュシュ
〈不動産〉Good Luck Family
〈お好み焼き・もんじゃ〉つき味
〈箸〉にほんぼう
〈調剤薬局〉ゆりの木薬局
〈携帯電話〉auショップ広尾
T&Mビル
〈鮮魚・魚料理〉福田屋
〈文具・事務用品〉奥本いろは堂
〈美容院〉HIROO WORKS
〈内科〉広尾本間クリニック
〈ピザ・パスタ〉Plates
〈ATM〉三菱東京UFJ銀行
〈キッズ・生活雑貨〉Neo Blue〈奥本いろは堂〉
〈居酒屋〉湘南茅ヶ崎 道
〈不動産〉本国
〈中華料理〉麺飯食堂 ひら匠
祝・日は歩行者天国／イベント会場 広尾フェア、大鮪まつり、朝市など!
広尾橋
〈コンビニ〉セブン・イレブン 広尾駅前店
〈ペットショップ〉P's first 広尾店
田中ビル
〈関西風お好み焼き〉とみや
広尾デンタルクリニック
PIZZERIA BAR NAPOLI (→P.04)
スターバックスコーヒー
〈酒処〉てんしん
〈婦人服〉EARTHART
〈バー&カラオケ〉めだかのがっこう
メガネスーパーカラール
〈パチンコ〉ヒノマル
P.03「広尾 今昔物語」撮影場所近辺
三菱東京UFJ銀行 広尾支店
AED
廣尾稲荷神社 (→P.02)
5
6
7
8
広尾ガーデン
外苑西通り
区立広尾保育園
東京都立広尾病院
都営 広尾五丁目 アパート
渋谷区立 広尾公園
4F 磯野不動産㈱
広尾プラザ
明治屋広尾ストアー
おかしのまちおか
〈ATM〉三井住友銀行
〈ソーイングルーム〉ミルメール
広尾カイロプラクティックオフィス
小安ビル
〈メキシコ料理〉ラ・ホイヤ
㈱日本計測器製造所
創作ダイニングSpice
広尾児童遊園地
辨天閣
Atsuko Matano Gallery HIROO SHOP
Bistrot La Cuillere (→P.14)
a
〈婦人服〉RODEO DRIVE
〈とんかつ〉かつ膳
b
〈烏龍茶専門店〉茶通(ちゃつう)
〈クリーニング〉白洋舎
c
T&K
おのえ歯科医院
d
栄光ゼミナール
〈ドラッグストア〉どらつぐぱぱす
穴場! 大型コインパーキング
P
渋谷区広尾子育て支援センター
加藤ギャラリー額縁店 (→P.15)
〈タイ料理〉シャングリラ
08

# 広尾 walk MAP

この地図には、広尾商店街振興組合加盟店が掲載されています。(2013年8月31日現在)

広尾散歩通り 広尾、ひと、まち、魅力発見!

各店舗の詳細は、広尾散歩通りのホームページをご参照ください。
http://www.hiroo.info

**凡例**

- グルメ・飲食
- 食料品&飲食
- 食料品
- 物販・趣味・雑貨
- ビューティ・医院・薬
- サービス・その他
- ビジネス
- 金融機関
- バス停
- コインパーキング

**2013・2014年 イベントインフォメーション**

| | |
|---|---|
| 10月20日(日) | 広尾フェア |
| 11月2日(土)・3日(日) | ふるさと渋谷フェスティバルに参加 |
| 12月 | 聖心女子大学 聖歌隊キャロリング |
| 12月 初旬～中旬 | 歳末売り出し(三角くじ)参加店舗にて |
| 5月第3日曜日 | 大鮪まつり |
| 8月 | 打ち水大作戦(大学生主催) |
| 9月中旬 | 広尾・氷川例大祭 |
| 朝市 | 毎月 第3日曜日 9時～10時(2・8月はお休み) |
| 聖心 Radio Station | 毎月 第2・4火曜日 12時30分～13時 facebook.com/SacredHeart.R.S |

A B 1 2 3

日本赤十字社 医療センター

◆ 学校法人 聖心女子学院 生涯学習センター (→P.07)

聖心女子大学 南門

上宮寺

〈いろり処〉My Room 雲母〈きらら〉 2F

Real Estate Lounge ROY (→P.10) ◆

〈ハンバーガー〉ホームワークス 1F

〈美容室〉ヴァンクール 1F

〈和食〉広尾ごのいち B1

〈カフェ〉B CAFE 七星舎ビル B1

〈郷土料理〉さつまや 2F

〈趣味・雑貨〉アウトレット2号店 1F

〈炭火焼〉もくもく 1F

〈International KARAOKE〉SMASH HITS B1

〈もんじゃ・お好み焼き〉小麦っ娘 3F

〈美容院〉SORA 2F

〈趣味・雑貨〉アウトレット 広尾店 1F

〈中華料理〉麺飯食堂 ひら匠 1F

〈不動産〉本国 1F

東江寺

祥雲寺山門

〈生花・園芸〉花寅商店

〈婦人靴〉STELLA・C

〈ドイツパン・洋菓子〉東京フロインドリーブ

〈和食〉つばき食堂 広尾

祥雲寺

香林禅院

〈ガソリンスタンド〉ENEOS(日新石油)

〈お惣菜・お弁当〉丸森商店 (→P.06)

〈靴修理〉Walker

〈生花〉ヒロオ花店

〈手づくり和雑貨〉和らぎや

霊泉院

〈手焼せんべい〉山田屋

秋葉神社

広尾商店街 振興組合事務所

〈理容〉URA-RA

なんでも酒やカクヤス

ルミエール広尾 1F

広尾FIELD 鍼灸整骨院

広尾一丁目

広尾五丁目交番

AED

明治通り

臨川四季の森

水谷自動車工業(株)

〈文具・事務用品・コピー〉加藤三省堂

〈不動産〉オックスランド B1

〈ワインバー〉グレープチョイス

田井たばこ店

〈中華〉国泰(こくたい) (→P.14) 1F

〈皮膚科〉リセルクリニック 1F

北島アンタルヴィエフ

〈不動産〉落合商事(株) 1F

〈セレクトショップ〉ku'u lei(クウレイ) 1F

〈美容室〉ラ・プリュム

〈リフォーム〉マンションミカコ(株) (→P.10)

〈インド衣類〉六甲サリース&ファブリックス 3F 1F

〈和菓子〉龍屋

〈フランス料理〉マルシェ・オー・ヴァン・ヤマダ 1F

〈唐揚専門店〉ぶんごや東京広尾別邸 1F

〈婦人服〉おしゃれの店 なかの貴バル〈たかばる〉 1F

〈フランス料理〉ア・ニュ 5F

(株)SRコーポレーション 1F

〈フランス料理〉不動産事務所クラタ 1F

〈オーガニックショップ〉ナチュラルマート 1F

〈スニーカーショップ〉タダスポーツ

〈カフェ〉マウイコーヒー ロースターズ (→P.14)

〈炭火焼・BAR〉楽 (→P.05) 2F

〈イタリア料理〉ACCA(アッカ) 1F

〈ATM〉さわやか信用金庫

〈日本そば〉丸屋

WILL HAGIYA BUILDING

さわやか信用金庫 広尾白金支店 1F

ヤマト運輸 広尾5丁目センター

〈整形外科〉梅ヶ枝医院

〈眼鏡・宝飾〉広尾鈴木時計店

〈不動産〉ジェイ・ネットワーク(株) 2F

〈和酒バー〉和酒ばる ちらい

〈青果〉広尾青果店

広尾五丁目

◆ 服部慶子 行政書士事務所 (→P.10)

西武信用金庫 恵比寿支店

**バス停 情報**

1. 都バス「広尾1丁目」新橋駅前行／赤羽橋駅行
2. ハチ公バス「広尾1丁目」※休日のみ停車
3. 都バス「広尾5丁目」渋谷駅行
4. 都バス「広尾5丁目」新橋駅前行／赤羽橋駅行
5. ちぃバス「広尾駅」麻布ルート 港区役所方面行
6. 都バス「広尾橋」目黒駅前行／品川駅前行
7. 都バス「広尾橋」千駄ヶ谷駅前行／新宿駅西口行
8. 都バス「広尾橋」新橋駅前行／東京タワー行

船橋屋こよみ (→P.06)

〈銘茶〉星野園

〈酒・食品・たばこ〉舛勝酒店

〈セレクトショップ〉PANDORA (→P.14)

〈セレクトショップ〉RINA BLUE

〈ライフスタイルショップ〉HIROO arobö

〈古美術〉時代屋 2F

(株)アイブラットフォーム 3F

和食 貴山(たかやま) 1F

秋山ビル

〈セレクトショップ〉AIZ(アイズ)

〈鮨〉小倉

〈イタリア料理〉リストランテ アクアパッツァ

広尾のカレー (→P.14)

〈沖縄料理〉花唄 B1

〈美容院〉三和(みわ)美容室

〈カシミヤ専門店〉カシミヤ・カシミヤ

〈洋食〉キッチンふるはし

〈カップケーキ〉Mai's(マイズ)

柴田たばこ店

〈着付〉みどりや美容室

協和ビル

1F 〈靴・カバンクリーニング・修理〉靴専科

2F 広尾泌尿器科クリニック

江戸っ子鮨

〈ヴィンテージショップ〉Kio (→P.07)

おみこし御仮屋

〈炭火焼イタリアン〉Braceria Rotondo (→P.14)

かとうビル

1F FACE STUDIO 広尾店

(株)東京矢印 3F 2F

〈スペイン料理〉ラス トレス ラマス

広尾歯科医院

〈コンビニ〉セブン-イレブン 渋谷広尾5丁目店

渋谷広尾郵便局

a b c

広尾遊園

渋谷子育センター

※略図のため、実際の距離・道路形状と異なる場合がございます。

## ◆ 服部慶子行政書士事務所 Hattori Law Office

### 生活におけるお悩みを親身にきめ細かくサポート

離婚や遺言相続をはじめ、会社設立、各種許認可申請、契約書作成、外国人の方のVISA・帰化申請などの各種書類作成・提出を幅広くサポート。弁護士との共同事務所のため、どんなことでも親切丁寧にサポートしてくれる、頼りになる存在です。
We can help you with all types of visas.

終活カウンセラー資格取得!
想いを伝えるエンディングノートなど
シニアライフを応援します。

住 渋谷区広尾1-12-16 ハナサキビル4F
TEL 03-3443-9861
営 9:30～17:30 休 土・日・祝 MAP A-3
URL members3.jcom.home.ne.jp/hattori-keiko.lawoffice/

おトク 2013年10月7日(月)～12月10日(火)の期間
**初回の相談料無料** [お一人様1回限り・本誌コピー可]

## ◆ マンションミカコ株式会社 〈リフォーム〉

### 物件価値を高めるリノベーションで“広尾”を更なる人気の街に!

家賃を上げる高級フローリング
平米単価4,500円～

リフォーム、リノベーション、仲介、管理を通して、広尾に空室を無くすお手伝いをします。
If you are looking for the best properties in the Hiroo area, please do not hesitate to contact Mansion Micaco. I am a fully bilingual real estate specialist and will provide you a comfortable living experience in Hiroo.
(English & Chinese available)

住 渋谷区広尾5-19-19 サンセール広尾903
TEL 03-5423-2207／090-7217-9090
営 8:00～20:00 休 無 MAP A-3

おトク 2013年10月7日(月)～12月10日(火)の期間
**「ピクチャーレール」「ライティングレール」「グラスホルダー」のいずれかをプレゼント**
[お一人様1回限り・本誌コピー可]

## ◆ Real Estate Lounge ROY 〈不動産〉

### 広尾に住んで40年。生まれも育ちも広尾っ子が運営する不動産屋さん

昨年6月にオープンした不動産屋&ビストロダイニングの複合店舗。
「誰もがリラックス出来る場所」をコンセプトとし、借主様も広尾のオーナー様もくつろげる、オープンテラスのカフェ風の内装に。
お昼は店舗の半分をフリースペースとして貸し出し、18:30からはビストロとして営業しています。

不動産屋とは思えない
スタイリッシュな内装。

住 渋谷区広尾5-1-20 七星舎ビル1F
【不動産(&フリースペース)】
TEL 03-3444-1518 営 10:00～18:00 休 水
【ビストロ】 TEL 03-3442-1518
営 18:30～翌2:00(金・土～翌4:00) 休 日
URL www.roy-org.com MAP B-1

カード支払いで
初期費用を分割可能。

おトク 2013年10月7日(月)～12月10日(火)の期間
**ドリンク1杯サービス**(お昼のみ・一部商品を除く)
**[お一人様1回限り・本紙持参のみ]**

→社会貢献事業として
カンボジアに小学校を建設。

おトク 本誌だけのおトクな情報の目印はこちら。 有効期間:2013年10月7日(月)～12月10日(火)

### ア・ニュ ルトゥルヴェ・ヴー

素材の“ありのまま(ア・ニュ)”の旨みを最大限に活かす料理が味わえるフレンチレストラン。上質ながら自然体で過ごせる心地の良い空間です。

TEL 03-5422-8851
休 火(月に一度不定休有) MAP A-2

### ぶんごや東京広尾別邸

からあげの聖地・大分県中津市に本店を構える専門店。秘伝のタレに漬け込まれた国産鶏の揚げたてのからあげは、噛むほどに旨みの出る揚げたての美味しさ。

TEL 03-6277-3124 休 無 MAP A-2

### 焼魚と家庭料理 つばき食堂

毎日引く出汁で作るおでんとおばんざいは、心安らぐ家庭の味。割烹着姿の女性スタッフが温かくおもてなしします。

おトク 全メニュー10%OFF(ランチは除く)
[1回限り・本誌コピー可]

TEL 03-5422-8351 休 無 MAP B-2

### Thai Food Dining Shangri-La

本場のタイ料理の味を生かしながら、日本ならではの素材を使った新しい美味しさをご提案。一度食べたらやみつきです!

おトク ディナータイム10%OFF(現金会計のみ、他クーポンとの併用不可、コース料理は対象外)
[何回でも・本誌コピー可]

TEL 03-6277-2283 休 無 MAP B-3

### めだかのがっこう

「大人の隠れ家&溜まり場」がテーマのラグジュアリーな空間。7～8名用のボックス席があるので、団体様も大歓迎。

おトク 飲み放題・歌い放題(通常90分間・3,000円・持込可)を30分間延長!
[1回限り・本誌コピー可]

TEL 03-3444-4306 休 日 MAP C-2

### セブン-イレブン 渋谷広尾5丁目店

広尾5丁目交差点にお店を構えて5年目。スタッフの接客が丁寧かつ手際良く、「近くて便利」以上に利用しやすいコンビニです。

TEL 03-3447-8038 休 無
MAP B-3

### アウトレット 広尾店

キッチン用品・バス用品・収納用品・インテリア雑貨など、バラエティ豊かな商品展開。店内で宝探しをするような、ココロ躍る雑貨店です。

TEL 03-5420-0290 休 元旦
MAP B-1

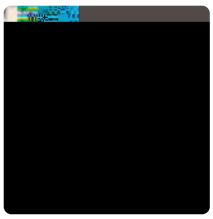

### Atsuko Matano Gallery HIROO SHOP

総合クリエイター俣野温子のグッズが揃う隠れ家的ショップ。ネコのキャラクターを中心に、心温まる世界が広がります。

おトク A5クリアファイル(1枚)プレゼント
[1回限り・本誌持参のみ]

TEL 03-5449-9091 休 月 MAP B-2

### FACE STUDIO 広尾店

お顔のコリをほぐし、表情筋を鍛えてたるみ解消。乾燥が気になる秋からの季節には‘もっちり保湿うるおいケア’がオススメ!

おトク お試し体験(90分)10,500円 → 3,900円
[1回限り・本誌コピー可]

TEL 03-5793-9177 休 日・月 MAP B-3

### 落合商事 株式会社

地元密着。広尾の不動産のことなら何でも相談できる、心強い不動産屋さん。店舗に不在の際には気軽にお電話を。

TEL 03-3715-4039 休 日・祝
MAP A-3

### ジェイ・ネットワーク株式会社

広尾を拠点とし、麻布、白金、恵比寿を中心に良質な物件、また初期費用が抑えられる物件を多数取揃えています。★弊社Facebookへの「いいね!」で仲介手数料最大100%OFF!

TEL 03-5793-7711 休 水 MAP B-3

### Good Luck Family

広尾商店街の中央に店舗を構える不動産屋。単身者向けのお部屋をメインとし、地域密着を目指し広尾・恵比寿エリアを中心に物件をご紹介。

TEL 03-5791-2223 休 水
MAP C-1



MAP A-1：所在地及び、🍴などカテゴリマークの解説は P8-9「広尾 walk MAP」をご覧ください。 ※A-1はマップ内エリア分けです。

## アクアストア

世界中の水を扱うミネラルウォーター専門店。硬度順に並べられたミネラルウォーターに目を見張ります。ワインのような素敵なボトルも!

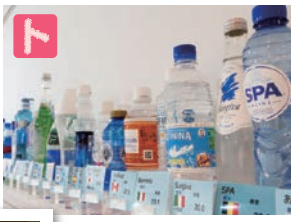

## TUXEDO BEAR
(タキシードベア)

1986年創業。日本で一番歴史のあるバルーン専門店。色とりどりのバルーンに気分もウキウキ!

わぁ、お誕生日バルーンも色々あるのね!

オシャレなシャワーがいっぱいある〜

## ル・ベイン

ここは何? と思わず吸い込まれてしまう白い建物は、新しいバス空間とライフスタイルに出会えるle bain(ル・ベイン)。地下1階のショールームに並べられた、ラグジュアリーなバスアクセサリーは見ているだけで至福の時に浸れます。1階のショップに併設されたギャラリーMITATEとテラスを挟んだギャラリー ル・ベインでは2週間毎に新企画の個展や展覧会を開催。必見寄り道スポットです。

ル・ベイン入口にある着物サロン「awai HIGASHIYA」では“今の時代の和服”を提案。茶房も併設し、様々な教室やイベントも開催しています。着物でお散歩も粋ですね。

私もお着物大好き!

ふ〜ホントに坂が多いのね

## 狸坂

ここがたぬき坂なのね

標識には「人をばかすたぬきが出没したといわれる。旭坂ともいうのは東へのぼるためか」とあります。

アタシばかしたりしないもんっ

早くいこうよ〜

## がま池案内板

商店街の悪ガキ達も数々の思い出を作ったがま池。現在はマンション裏に隠れてしまいましたが、今も語り継がれる伝説の案内板は健在です。

## 大使館リスト

マップ内の国旗が大使館のある場所です。
国名は全て分かりましたか? ぜひお散歩をしながら確かめてください。

- ·アルゼンチン共和国
- ·イエメン共和国
- ·イラン·イスラム共和国
- ·ウクライナ
- ·ウルグアイ東方共和国
- ·エクアドル共和国
- ·エルサルバドル共和国
- ·欧州連合代表部
- ·オーストリア共和国
- ·オマーン国
- ·カタール国
- ·ガーナ共和国
- ·ギリシャ共和国
- ·グアテマラ共和国
- ·コスタリカ共和国
- ·サンマリノ共和国
- ·スイス連邦
- ·スロバキア共和国
- ·大韓民国
- ·中華人民共和国
- ·ドイツ連邦共和国
- ·ドミニカ共和国
- ·ニカラグア共和国
- ·ノルウェー王国
- ·ハイチ共和国
- ·パキスタン·イスラム共和国
- ·パナマ共和国
- ·フィンランド共和国
- ·フランス共和国
- ·ブルキナファソ
- ·ベネズエラ·ボリバル共和国
- ·ボスニア·ヘルツェゴビナ
- ·ボリビア多民族国
- ·ホンジュラス共和国
- ·マダガスカル共和国
- ·ラオス人民民主共和国
- ·リトアニア共和国
- ·リベリア共和国
- ·ルーマニア

たくさんあるわね…

### 欧州連合代表部“ヨーロッパハウス”

住居棟は形の違うバルコニーや窓がランダムに配置され、EUのモットー「多様性の中の統合」を表し、時と共に表情を変えるブロンズ銅板で覆われています。

### ドイツ連邦共和国大使館

南部坂に沿って続く壁には歴史的出来事等が写真で紹介されています。この展示はベルリンの壁崩壊から20周年となる2009年から始まりました。

### ノルウェー王国大使館

閑静な住宅地に佇む素敵な大使館。今年はエドヴァルド·ムンク生誕150周年。見学はできませんが館内にもムンクの作品が飾られています。

※各施設の営業日、開館時間など詳細はHPなどでご確認ください。 ※2013年8月現在。

妹たぬき　姉たぬき

# たくてく寄り道お散歩マップ

麻布～広尾
大使館めぐり

秋風の香りに誘われて散歩に出かけたタヌキの姉妹。
今回はたくさんの大使館が集まる麻布を巡ります。
オシャレなお店や憧れの車を見つけたり、坂の多さに驚いたり…。
歴史ある街のあちこちに新しい発見がいっぱい♪
姉妹と一緒に、ちょっぴりリッチなお散歩に出かけてみませんか。

★印のお店にも広尾walkが置いてあります。

## ランボルギーニ麻布

憧れのスーパーカーがずらっと並ぶランボルギーニ最大級のショールーム。思わず足が止まります。



お誕生日にひとつ買って～

## エモン・フォトギャラリー

広い空間にオリジナリティー溢れる作家が揃うフォトギャラリー。デートやお散歩にもぴったりのスポットです。



写真の中に未来が見えるわ

アタシもお写真とる～

**10月20日(日) 13:00-16:00**
**広尾フェア開催**

お散歩の後は広尾の銭湯♨でひと休み

いろんなのが来るようになったな

きもちいー

新しいお友達ができそうね

あ、あたし銭湯初めてなの

## 有栖川宮記念公園

麻布台地の地形を活かした庭園型公園。都心とは思えないほど自然豊か。美しい紅葉も必見です!

## 衆楽園(釣り堀)

こんなところに釣り堀? 本村小学校の脇道の奥に佇む昭和初期から続くヘラブナの釣り堀です。静かに釣り糸を垂れるべし!



表題文:Yellow式部　イラスト:UT・ソーノ、TA・モリ　アシスト:ジャッキー刀原

FOOD FASHION ZAKKA

★ 物販・趣味・雑貨
🍴 グルメ・飲食

HIROO RECOMMEND

# 広尾レコメンド

広尾のオススメ教えちゃいます！

※価格は全て税込

## セレクトショップ PANDORA ★

ヨーロッパのブランドを多数取揃えました。

NORTHLAND カーディガン 17,220円

RED VALENTINO スカート 35,700円

TEL 03-5793-9515　休 不定休　MAP B-2

## マウイコーヒー ロースターズ 🍴

お湯を注ぐだけで本格的な香りと味わいが楽しめます。

オリジナルフレーバーコーヒーパック（5種類）……800円

TEL 03-3442-8779　休 不定休　MAP B-2

## 中華 国泰 🍴

ランチにもぴったりな、昔ながらの醤油ラーメンのセット。

Aセット（ラーメン、半チャーハン、小鉢、お新香）……890円

TEL 03-3444-8739　休 日・祝　MAP A-2

## 広尾のカレー 🍴

牛テールの入ったカレースープに喉ごしツルツルのタピオカ麺。

カレーラーメン
ランチ 780円
ディナー 880円

TEL 03-6450-3872　休 月（ランチのみ営業）　MAP B-2

## Bistrot La Cuillere 🍴

部位にこだわったソーセージとジューシーな厚切りベーコン。

自家製ソーセージと皮付ベーコンのロースト …1,600円

TEL 03-6721-6654　休 月　MAP B-2

## Braceria Rotondo 🍴

桜（馬肉）を豪快に炭火焼きにした、イタリアンBBQ。

会津桜肉の炭火焼き …2,400円

TEL 03-6721-9557　休 月　MAP B-3

---

Hirooなう！ ナイス フォーリナーが語ってつなぐ "I♡Hiroo"

# Hiroo international interview ekiden

**第1回のインタビューは、聖心インターナショナルで教師をしているこの方にお願いしました！**

**The first interviewee is the teacher of The International School of Sacred Heart.**

EKIDENの黄色いタスキをかけたニコラさんと二人の息子さん。共に3歳から空手道場に通い始め、現在ロナン君は3級、キアン君は4級。黒帯を目指してガンバレ！

The 1st Guest / 5 Legs

MS.NICOLA TAKIZAWA

- From：Ireland　Work：International School Teacher
- Hiroo：Living and working in Hiroo for 12 years
- Family living in Japan：Japanese husband and two sons (7 and 9 years)

アイルランドから来日したNicolaさん。1996年に英語の教師として来日された当初は埼玉県の越谷にお住まいでしたが、ご結婚後に広尾に引っ越されました。現在は聖心インターナショナルスクールで教鞭を取りながら、日本人のご主人、7歳と9歳の息子さんと広尾で暮らしていらっしゃいます。仕事と家庭の両立に忙しい毎日を過ごしていますが、休日は早朝のジョギングを楽しんでいるそうです。Nicolaさん曰く、広尾は休日の早朝が一番静かで穏やかな時間なのだとか。

お二人のお子様が小さなときから訪れている有栖川宮記念公園も、活気がある広尾商店街も大好き！ この先もずっと広尾は「home away from home（第2の故郷）」。広尾に住んで仕事を続け、日本の文化を学んでいきたいと話してくださいました。

この新コーナーの感想をぜひお寄せください。
送り先は商店街のアドレス info@hiroo.infoへお願いいたします。

Who's the next?
次回もお楽しみに！

編集スタッフ：森けあき、うどん娘局長、キャラメル、ぷっちょ

広尾の
お宝

## 広尾の街に工房を構え手作り額縁一筋４０余年

# “加藤ギャラリー額縁店”

文：野村 省代／写真：上松 尚之

胡粉とにかわを溶いた下地を塗る。
ここから注文通りの一点ものに仕上げていく。

マットの裁断。機械で対応できないものはマット切りナイフを使う。

こちらは額縁のサンプルの一部です。

絵、写真、書などを額装すると、作品がぐっと引き立ち、驚くほど輝いてくる。そんな経験をされた事はありませんか？”額縁は着る人の個性をより引き立てるためのお洋服のようなものです。ここはその額縁を作品に合わせコーディネートするお店です。“と店長の河田さん。

”イメージを100％かたちにしていくためにはお客様との対話が大きなカギになります。この時間が何より大切、そして私たちの至福の時間でもあります。“

まず目に入るのはアートのようにずらりと並べられた額の見本。マットも、色を選ぶことはもちろん、作品に応じてシルク、麻、綿などもお選びいただけます。普段は見ることのできない２階の工房に上がらせていただくと、妥協を許さないまさに職人の世界。やさしく語ってくださる言葉の中からもどんな要望にも必ず応えてみせるという心意気が痛いほど伝わってきます。大使館にも納めるなど外国人のお客様が多い加藤ギャラリー額縁店ですが、決して敷居は高くありません。贈り物にも最適な額装された作品も多く飾られ、作者別、ジャンル別に豊富な作品が揃います。心豊かにしてくれる出会いを求めてお店を訪れてみてはいかがでしょうか。

店長の河田さん

駐車は3台可能です。

Kato GALLERY DISTINCTIVE FRAMING

加藤ギャラリー額縁店

住 渋谷区広尾5-9-16　TEL 03-3446-5259
営 11:00～18:00　休 日・祝　MAP B-3

お客さま支援センター
西武信用金庫 恵比寿支店 渋谷区恵比寿西１-20-２ tel.03-3461-6106 mail.103@seibushinkin.jp

2013年10月20日(日)広尾フェア

# HIROO FAIR

## 2013.10.20 SUN.

## 13:00～16:00!

2013.10

広尾walk vol.6

C'est drôle!

Fantastico!

看起来很好吃

맛있다!!

HirooFair

ILLUSTRATOR：isaka
WORDS：ぱわとら

広尾walk Vol.6　2013年10月　発行人：広尾商店街振興組合 http://www.hiroo.info　企画・編集：広尾walk制作チーム　制作：株式会社 東京矢印